

เงื่อนไขการจ้างงานจ้างเหมาบุคคลภายนอกปฏิบัติงานเกี่ยวกับมิเตอร์

1. ให้ผู้รับจ้างต้องจัดหาอุปกรณ์ความปลอดภัยและอุปกรณ์คุ้มครองความปลอดภัยส่วนบุคคล (Personel Protective Equipment :PPE) ให้กับผู้ควบคุมงานและผู้ปฏิบัติงาน โดยต้องปฏิบัติงานตามมาตรฐานการจัดการด้านความปลอดภัยอาชีวอนามัยและสภาพแวดล้อมในการทำงานตามที่ กฟภ. และหรือตามที่กฎหมายกำหนด
2. ให้ผู้รับจ้างต้องแต่งกายตามรูปแบบที่ กฟภ. กำหนด โดยให้มีหลักฐานซึ่งเป็นบัตรแสดงตัวที่การไฟฟ้าส่วนภูมิภาค ออกให้ติดตัวไว้ในขณะปฏิบัติหน้าที่ เพื่อที่ผู้ใช้ไฟฟ้าสามารถตรวจสอบได้ตลอดเวลา และจะต้องปฏิบัติต่อผู้ใช้ไฟฟ้าด้วยความสุภาพเรียบร้อย
3. หลังจากลงนามในสัญญาจ้างก่อนเริ่มการปฏิบัติงานผู้รับจ้างต้องให้ผู้ควบคุมงานและหรือผู้ปฏิบัติงาน เข้ารับการฝึกอบรมการปฏิบัติงานตามหลักสูตรที่ กฟภ. กำหนด ตามข้อ 7 เรื่องการฝึกอบรมยกเว้นผู้ควบคุมงานและหรือผู้ปฏิบัติงานที่มีใบประกาศผ่านการฝึกอบรมหรือหลักฐานอื่นใดที่แสดงถึงการผ่านการฝึกอบรมที่ยังไม่หมดอายุ

หากผู้ปฏิบัติงานยังไม่ได้รับการฝึกอบรมจาก กฟภ. ให้ผู้ควบคุมงานที่เป็นพนักงานของ กฟภ. ระบุถึงการปฏิบัติงานของผู้ปฏิบัติงานของผู้รับจ้างเป็นการชั่วคราว จนกว่าผู้ปฏิบัติงานนั้น ๆ ได้รับการฝึกอบรมจาก กฟภ. และได้รับใบประกาศผ่านการฝึกอบรมเรียบร้อยแล้ว หรือได้รับใบประกาศผ่านการฝึกอบรมชั่วคราว จากการอบรม หลักสูตร On the job training เกี่ยวกับวิธีปฏิบัติงานมิเตอร์และความปลอดภัยในการปฏิบัติงานจากการไฟฟ้าคู่สัญญาเรียบร้อยแล้ว

หากมีการเพิ่มหรือเปลี่ยนผู้ควบคุมงานและหรือผู้ปฏิบัติงานระหว่างสัญญาจ้าง ผู้ควบคุมงานและหรือผู้ปฏิบัติงานจะต้องได้รับการฝึกอบรมก่อนการปฏิบัติงาน

สำหรับค่าเครื่องดื่ม-อาหารว่างในการฝึกอบรม ผู้รับจ้างเป็นผู้รับผิดชอบค่าใช้จ่าย โดย กฟพ. คู่สัญญา เป็นผู้จัดเตรียมเครื่องมือ อุปกรณ์ สถานที่และวิทยากรในการฝึกอบรม

4. ผู้รับจ้างต้องจัดให้มีผู้ควบคุมงานที่เพียงพอต่อการปฏิบัติงานโดยผู้ควบคุมงานของผู้รับจ้างต้องมีความรู้ทางช่างด้านไฟฟ้า และแสดงหลักฐานเชิงประจักษ์ เช่น ใบประกาศนียบัตรวิชาชีพ หรือประวัติประสบการณ์ในการทำงานด้านมิเตอร์หรือระบบไฟฟ้าอย่างน้อย 6 เดือนที่ผ่านการรับรองจากหน่วยงานรัฐหรือเอกชน
5. ผู้รับจ้างต้องดำเนินการถ่ายรูปงานที่ได้ปฏิบัติตามสัญญาจ้างหรือข้อตกลงการจ้างให้ชัดเจน และนำภาพถ่ายดังกล่าวส่งให้กับ กฟพ. โดยอาจจะเป็น File หรือพิมพ์ภาพถ่าย โดยผู้รับจ้างเป็นผู้รับผิดชอบค่าใช้จ่าย(ถ้ามี) เพื่อนำมาใช้เป็นหลักฐานในการตรวจสอบผลการปฏิบัติงาน และใช้เป็นหลักฐานประกอบการตรวจรับงานและการเบิกจ่ายค่าจ้างฯ

6. ผู้รับจ้างจะต้องจัดหาเครื่องมือ และอุปกรณ์ที่ใช้ในงานจ้างให้พร้อมก่อนการปฏิบัติงาน ในกรณีที่ผู้ควบคุมงานของ กฟภ. ตรวจสอบแล้ว ผู้รับจ้างไม่มีเครื่องมือ อุปกรณ์ หรือไม่มีความพร้อมในการปฏิบัติงาน ให้ผู้ควบคุมงานของ กฟภ. ระบุถึงการปฏิบัติงานของผู้รับจ้างเป็นการชั่วคราว จนกว่าผู้รับจ้างจะมีความพร้อมในการปฏิบัติงาน

ในกรณีที่ผู้รับจ้างถูกระงับการปฏิบัติงาน หรือไม่สามารถปฏิบัติงานได้ตามสัญญาจ้าง กฟภ. มีสิทธิที่จะดำเนินการจ้างบุคคลภายนอกมาปฏิบัติงานแทน และผู้รับจ้างจะต้องเป็นผู้รับผิดชอบค่าใช้จ่ายทั้งหมดที่เกิดขึ้นในการปฏิบัติงานนั้น

7. งานต่อกลับ จากงานงดจ่ายไฟฟ้าสำหรับผู้ใช้ไฟฟารายย่อย ผู้รับจ้างต้องปฏิบัติงานให้แล้วเสร็จภายใน 4 ชั่วโมง หลังจากได้รับใบสั่งจ้าง หากผู้รับจ้างไม่สามารถปฏิบัติงานได้แล้วเสร็จภายใน 4 ชั่วโมง เป็นจำนวนมากกว่า 3 รายต่อวันขึ้นไป ให้ กฟพ. คู่สัญญาทำหนังสือแจ้งเตือนผู้รับจ้าง หากมีการแจ้งเตือนมากกว่า 3 ครั้งในรอบ 1 เดือน กฟพ. คู่สัญญา มีสิทธิยกเลิกสัญญา

8. ให้ผู้รับจ้างรับใบสั่งงานต่อกลับจากงานงดจ่ายไฟฟ้าตามช่วงเวลา(.....น. -.....น.)
ตามที่ กฟฟ.คู่สัญญากำหนด

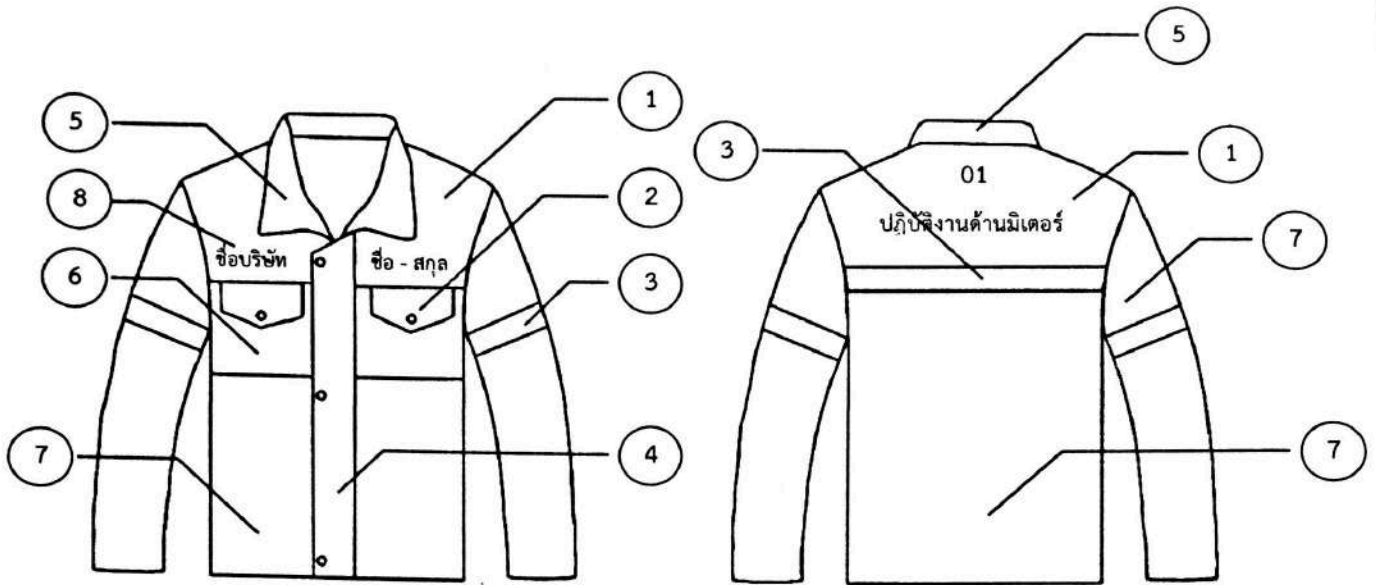

	รายการ DESCRIPTION	วัสดุ MATERIAL	ขนาด SIZE
1	กำหนดสีของผ้าตามประเภทของงาน ดังนี้ 1. สีเทา สำหรับ งานจดหน่วย 2. สีเขียว สำหรับ ปฏิบัติงานด้านมิเตอร์ 3. สีเหลือง สำหรับ งานแจ้งเตือนก่อนงดจ่ายไฟ 4. สีแดง สำหรับ งานงดจ่ายไฟ	ผ้าเวสปอยส์ (Westpoint Fabric)	ตามขนาดเสื้อ
2	กระดุมกระเป่าเสื้อ และกระดุมسابเสื้อปิดซิบ	พลาสติก	ตามความเหมาะสม
3	แถบสะท้อนแสง	ผ้าสะท้อนแสง หน้าเดียว สีเทา (REFLECTIVE POLYESTER FABRIC)	กว้าง 1 นิ้ว
4	سابเสื้อปิดซิบ สีกรมท่า	ผ้าเวสปอยส์ (Westpoint Fabric)	ตามขนาดเสื้อ
5	ปกเสื้อ สีกรมท่า	ผ้าเวสปอยส์ (Westpoint Fabric)	ตามขนาดเสื้อ
6	กระเป่าเสื้อ สีกรมท่า	ผ้าเวสปอยส์ (Westpoint Fabric)	ตามความเหมาะสม
7	ลำตัว และแขนเสื้อ สีกรมท่า	ผ้าเวสปอยส์ (Westpoint Fabric)	ตามขนาดเสื้อ
8	ปัก ชื่อ-นามสกุล ผู้ปฏิบัติงาน (ด้านอกซ้าย) กำหนดฟอนท์ (Font) "Freesia UPC"	ไหมปักเรยอน หรือ ไหมปักโพลีเอสเตอร์ หรือวัสดุอื่น ที่มีคุณภาพที่ดีกว่า	สูง 8 มม. ความกว้างตามความเหมาะสม

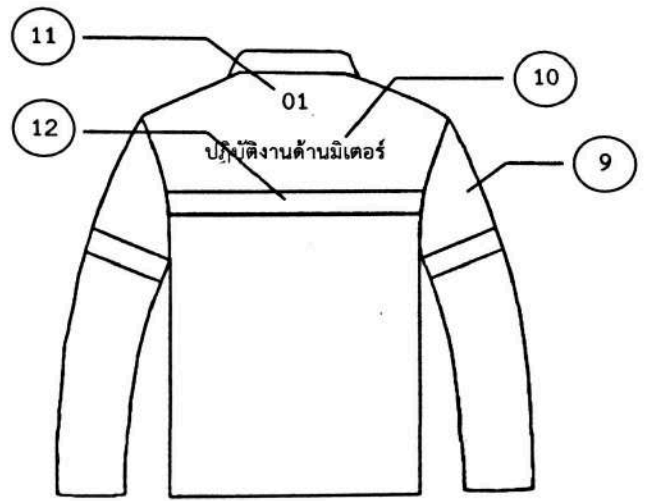
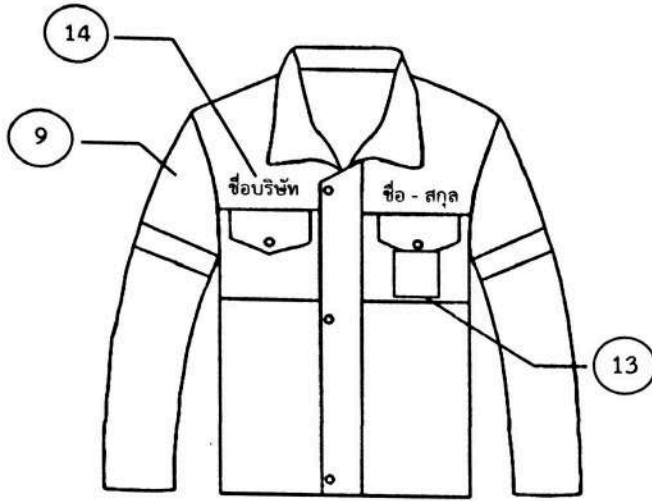

	รายการ DESCRIPTION	วัสดุ MATERIAL	ขนาด SIZE
9	เครื่องหมายแบบ วงกลม มีคำว่า ปลอดภัยไว้ก่อนและ SAFETY FIRST	ไหมปักเรยอน หรือ ไหมปักโพลีเอสเตอร์ หรือวัสดุอื่น ที่มีคุณภาพที่ดีกว่า	 ตามความเหมาะสม
10	ปัก "ปฏิบัติงานด้านมิเตอร์" กำหนดฟอนท์ (Font) "Freesia UPC"	ไหมปักเรยอน หรือ ไหมปักโพลีเอสเตอร์ หรือวัสดุอื่น ที่มีคุณภาพที่ดีกว่า	สูง 30 มม. ความกว้าง ตามความเหมาะสม
11	รหัสหมายเลขผู้ปฏิบัติงาน กำหนดฟอนท์ (Font) "Freesia UPC"	ไหมปักเรยอน หรือ ไหมปักโพลีเอสเตอร์ หรือวัสดุอื่น ที่มีคุณภาพที่ดีกว่า	สูง 20 มม. ความกว้าง ตามความเหมาะสม
12	แถบสะท้อนแสง	ผ้าสะท้อนแสง หน้าเดียว สีเทา (REFLECTIVE POLYESTER FABRIC)	กว้าง 1 นิ้ว
13	กระเป๋าคาดสำหรับใส่บัตรประจำตัวผู้ปฏิบัติงาน		ตามความเหมาะสม
14	ปักชื่อบริษัท (ด้านอกขวา) กำหนดฟอนท์ (Font) "Freesia UPC"	ไหมปักเรยอน หรือ ไหมปักโพลีเอสเตอร์ หรือวัสดุอื่น ที่มีคุณภาพที่ดีกว่า	สูง 8 มม. ความกว้าง ตามความเหมาะสม

หมายเหตุ

สำหรับรายการที่ 8, 10, 11, และ 14 กำหนดสีของไหมปักตัวอักษร ดังนี้

1. ไหมสีดำใช้กับผ้าสีเหลือง (งานแจ้งเตือนก่อนงดจ่ายไฟ)
2. ไหมสีเหลืองใช้กับผ้าสีเทา (งานจดหน่วย)
3. ไหมสีขาวใช้กับผ้าสีเขียว และผ้าสีแดง (ปฏิบัติงานด้านมิเตอร์ และงานงดจ่ายไฟ)