

ต้นฉบับ

การไฟฟ้าส่วนภูมิภาค

-๒-

ความใดในเอกสารแนบท้ายสัญญาที่ขัดแย้งกับข้อความในสัญญานี้ ให้ใช้ข้อความในสัญญานี้บังคับ และในกรณีที่เอกสารแนบท้ายสัญญาขัดแย้งกันเอง ผู้รับจ้างจะต้องปฏิบัติตามคำวินิจฉัยของผู้ว่าจ้างโดยไม่มีข้อโต้แย้งใดๆ ทั้งสิ้น และผู้รับจ้างไม่อาจเรียกร้องค่าเสียหายใดๆ จาก ผู้ว่าจ้างได้

ข้อ ๓. การปรับราคา

ผู้ว่าจ้างและผู้รับจ้างตกลงให้นำเงื่อนไข หลักเกณฑ์ ประเภทงานก่อสร้าง สูตร และวิธีการคำนวณ ที่ใช้กับสัญญาแบบปรับราคาได้ มาใช้ในการคำนวณค่างานที่ตกลงกันไว้ตามสัญญาข้อ ๕. เมื่อผู้รับจ้างส่งมอบงานจ้างตามงวดงานที่กำหนดไว้ในสัญญาและให้ถือว่า "เงื่อนไข หลักเกณฑ์ ประเภทงานก่อสร้าง สูตร และวิธีการคำนวณ ที่ใช้กับสัญญาแบบปรับราคาได้" แนบท้ายสัญญานี้ เป็นส่วนหนึ่งของสัญญาด้วย

ข้อ ๔. หลักประกันการปฏิบัติตามสัญญา

ในขณะที่ทำสัญญานี้ ผู้รับจ้างได้นำหลักประกันตามที่ผู้ว่าจ้างกำหนด เป็นจำนวนร้อยละ ๕ (ห้า) ของค่าจ้างตามสัญญา คิดเป็นเงิน ๓๐,๘๘๒.๐๐ บาท (-หนึ่งหมื่นแปดร้อยแปดสิบสองบาทถ้วน-) มามอบให้ผู้ว่าจ้าง เพื่อเป็นหลักประกันการปฏิบัติตามสัญญานี้

ถ้าหลักประกันที่ผู้รับจ้างนำมามอบให้ดังกล่าวลดลงด้วยเหตุใดๆ ก็ตาม ผู้รับจ้างต้องหาหลักประกันใหม่ หรือ หลักประกันเพิ่มเติมให้มีจำนวนครบถ้วนตามวรรคหนึ่งมามอบให้แก่ผู้ว่าจ้างภายใน ๑๕ (สิบห้า) วัน นับแต่วันที่ได้รับแจ้งเป็นหนังสือจากผู้ว่าจ้าง

หลักประกันที่ผู้รับจ้างนำมามอบไว้ตามวรรคหนึ่ง ผู้ว่าจ้างจะคืนให้โดยไม่มีดอกเบี้ยเมื่อผู้รับจ้างพ้นจากข้อผูกพันตามสัญญาแล้ว

ข้อ ๕. ค่าจ้างและการจ่ายเงิน

ผู้ว่าจ้างตกลงจ่ายและผู้รับจ้างตกลงรับเงินค่าจ้างเป็นจำนวนเงิน ๒๐๓,๓๙๐.๐๐ บาท
ภาษีมูลค่าเพิ่ม ๗% ๑๔,๒๓๗.๓๐ บาท รวมเป็นเงินทั้งสิ้น ๒๑๗,๖๒๗.๓๐ บาท
(-สองแสนหนึ่งหมื่นเจ็ดพันหกร้อยยี่สิบเจ็ดบาทสามสิบสตางค์-) และกำหนดการจ่ายเงินเป็นงวดเดียว

ข้อ ๖. กำหนดเวลาแล้วเสร็จและสิทธิของผู้ว่าจ้างในการบอกเลิกสัญญา

ผู้รับจ้างต้องทำงานให้แล้วเสร็จภายในกำหนด ๑๒๐ (หนึ่งร้อยยี่สิบ) วัน นับถัดจากวันลงนามในสัญญาและหรือวันที่ผู้ว่าจ้างแจ้งการส่งมอบพื้นที่ให้เข้าดำเนินการได้ ถ้าผู้รับจ้างไม่สามารถทำงานให้แล้วเสร็จตามกำหนดเวลาหรือจะแล้วเสร็จล่าช้าเกินกว่ากำหนดเวลาหรือผู้รับจ้างทำผิดสัญญาข้อใดข้อหนึ่งหรือตกเป็นผู้ล้มละลายหรือเพิกเฉยไม่ปฏิบัติตามคำสั่งของผู้ว่าจ้างหรือตัวแทนของผู้ว่าจ้าง ผู้ว่าจ้างมีสิทธิบอกเลิกสัญญานี้ได้ และมีสิทธิที่จะเข้าดำเนินการเองหรือจ้างผู้รับจ้างรายใหม่เข้าทำงานของผู้รับจ้างให้ลุส่งไปได้ด้วยดี

การที่ผู้ว่าจ้างไม่ใช้สิทธิบอกเลิกสัญญาดังกล่าวข้างต้นนั้น ไม่เป็นเหตุให้ผู้รับจ้างพ้นจากความรับผิดชอบตามสัญญา

(นายไพรัช เรืองฤทธิ์)

ผจก.กฟส.ปยว.

BT
๗๒ ๗. / -๓-

BT INTERNATIONAL CO., LTD.

ต้นฉบับ

การไฟฟ้าส่วนภูมิภาค

-๗-

ข้อ ๗. ความรับผิดชอบในความชำรุดบกพร่องของงานจ้าง

เมื่องานแล้วเสร็จสมบูรณ์และผู้ว่าจ้างได้รับมอบงานจ้างจากผู้รับจ้างหรือจากผู้รับจ้างรายใหม่ในกรณีที่มีการบอกเลิกสัญญาตามข้อ ๖. หากมีเหตุชำรุดบกพร่องหรือเสียหายเกิดขึ้นจากงานจ้างนี้ภายในกำหนด ๙๐ (เก้าสิบ) วัน นับถัดจากวันที่ได้รับมอบงานดังกล่าว ซึ่งความชำรุดบกพร่องหรือเสียหายนั้นเกิดจากความบกพร่องของผู้รับจ้างอันเกิดจากการใช้วัสดุที่ไม่ถูกต้อง หรือทำไว้ไม่เรียบร้อย หรือทำไม่ถูกต้องตามมาตรฐานแห่งหลักวิชา ผู้รับจ้างต้องรับทำการแก้ไขให้เป็นที่เรียบร้อย โดยไม่ชักช้าโดยผู้ว่าจ้างไม่ต้องออกเงินใดๆ ในการนี้ทั้งสิ้น ถ้าผู้รับจ้างบิดพลิ้วไม่กระทำการดังกล่าวภายในกำหนด ๓๐ (สามสิบ) วัน นับแต่วันที่ได้รับแจ้งเป็นหนังสือจากผู้ว่าจ้างหรือไม่ทำการแก้ไขให้ถูกต้องเรียบร้อยภายในเวลาที่ผู้ว่าจ้างกำหนดให้ ผู้ว่าจ้างมีสิทธิที่จะทำการนั้นเองหรือจ้างผู้อื่นให้ทำงานนั้น โดยผู้รับจ้างต้องเป็นผู้ออกค่าใช้จ่ายทั้งสิ้นและผู้รับจ้างยังคงต้องรับผิดชอบตามสัญญาทุกประการ

ข้อ ๘. การจ้างช่วง

ผู้รับจ้างจะเอางานทั้งหมดตามสัญญานี้ไปให้ผู้อื่นรับจ้างช่วงทำไม่ได้โดยเด็ดขาด หากผู้รับจ้างฝ่าฝืน ผู้ว่าจ้างจะใช้สิทธิบอกเลิกสัญญาทันทีและริบหลักประกันทั้งหมดรวมทั้งเรียกค่าเสียหายอื่นๆ (ถ้ามี) และผู้ว่าจ้างอาจพิจารณาให้เป็นผู้ถูกตัดสิทธิการรับจ้างจากผู้ว่าจ้างและหรือเป็นผู้ที่จ้างตามข้อบังคับการไฟฟ้าส่วนภูมิภาค ว่าด้วยการจ้าง หรือระเบียบอื่นของทางราชการที่ใช้บังคับอยู่ในขณะนั้นด้วย

ในกรณีที่ผู้รับจ้างต้องการจ้างช่วงเป็นบางส่วน ผู้รับจ้างจะต้องได้รับความยินยอมเป็นหนังสือจากผู้ว่าจ้างก่อนการดำเนินการดังกล่าว โดยผู้ว่าจ้างจะพิจารณาถึงประวัติความชำนาญ ผลงาน สถานะทางการเงินของผู้รับจ้างช่วง เป็นต้น ประกอบการพิจารณาให้ความยินยอมดังกล่าว และความยินยอมดังกล่าวนี้ไม่เป็นเหตุให้ผู้รับจ้างหลุดพ้นจากความรับผิดชอบหรือพันธหน้าที่ตามสัญญานี้ แต่ทั้งนี้ผู้รับจ้างยังคงต้องรับผิดชอบความผิดและความประมาทเลินเล่อของผู้รับจ้างช่วงหรือตัวแทน หรือลูกจ้างของผู้รับจ้างช่วงนั้นทุกประการ

ถ้าหากผู้รับจ้างเอางานบางส่วนไปให้ผู้อื่นรับจ้างช่วง โดยไม่ได้รับความยินยอมเป็นหนังสือจากผู้ว่าจ้างถือว่าเป็นการปฏิบัติผิดเงื่อนไขสัญญา ซึ่งผู้ว่าจ้างจะใช้สิทธิบอกเลิกสัญญาและเรียกค่าเสียหายได้

ข้อ ๙. การควบคุมงานของผู้รับจ้าง

ผู้รับจ้างจะต้องควบคุมงานที่รับจ้างอย่างเอาใจใส่ด้วยประสิทธิภาพและความชำนาญและในระหว่างทำงานที่รับจ้างจะต้องจัดให้มีผู้แทน ซึ่งทำงานเต็มเวลาเป็นผู้ควบคุมงาน ผู้ควบคุมงานดังกล่าวจะต้องเป็นผู้แทนที่ได้รับมอบอำนาจจากผู้รับจ้าง คำสั่งหรือคำแนะนำที่ได้แจ้งแก่ผู้แทนผู้ได้รับมอบอำนาจนั้นให้ถือว่าเป็นคำสั่งหรือคำแนะนำที่ได้แจ้งแก่ผู้รับจ้าง การแต่งตั้งผู้ควบคุมงานนั้นจะต้องทำเป็นหนังสือและต้องได้รับความเห็นชอบจากผู้ว่าจ้าง การเปลี่ยนตัวหรือแต่งตั้งผู้ควบคุมงานใหม่จะทำได้ หากไม่ได้รับความเห็นชอบจากผู้ว่าจ้างก่อน

ผู้ว่าจ้างมีสิทธิที่จะขอให้ผู้รับจ้างเปลี่ยนตัวผู้แทนผู้ได้รับมอบอำนาจนั้น โดยแจ้งเป็นหนังสือไปยังผู้รับจ้างและผู้รับจ้างจะต้องทำการเปลี่ยนตัวโดยพลัน โดยไม่คิดค่าจ้างหรือราคาเพื่อหรืออ่าวแทนเพื่อขอย้ายอายุสัญญาอันเนื่องมาจากเหตุนี้

(นายไพรัช รื่องฤทธิ์)

ผจก.กฟส.ปยว.

ข้อ ๑๐. / -๘-
BT INTERNATIONAL CO., LTD.

ต้นฉบับ

การไฟฟ้าส่วนภูมิภาค

-๔-

ข้อ ๑๐. ความรับผิดชอบของผู้รับจ้าง

ผู้รับจ้างต้องรับผิดชอบต่ออุบัติเหตุ ความเสียหาย หรือภัยอันตรายใดๆ อันเกิดจากการปฏิบัติงานของผู้รับจ้างและจะต้องรับผิดชอบต่อความเสียหายจากการกระทำของลูกจ้างของผู้รับจ้าง โดยผู้รับจ้างยินยอมขอใช้จนครบถ้วนภายใน ๓๐ (สามสิบ) วัน นับตั้งแต่ได้รับหนังสือแจ้งค่าเสียหาย

ความเสียหายใดๆ อันเกิดแก่งานที่ผู้รับจ้างได้ทำขึ้น แม้จะเกิดขึ้นเพราะเหตุสุดวิสัยนอกจากกรณีอันเกิดจากความผิดของผู้ว่าจ้าง ผู้รับจ้างจะต้องรับผิดชอบโดยซ่อมแซมให้คืนดีหรือเปลี่ยนให้ใหม่โดยค่าใช้จ่ายของผู้รับจ้างเอง ความรับผิดชอบของผู้รับจ้างดังกล่าวในข้อนี้จะสิ้นสุดลงเมื่อผู้ว่าจ้างได้รับมอบงานครั้งสุดท้าย ซึ่งหลังจากนั้นผู้รับจ้างคงต้องรับผิดชอบในกรณีชำรุดบกพร่อง หรือความเสียหายดังกล่าวในข้อ ๗. เท่านั้น

ข้อ ๑๑. การจ่ายเงินแก่ลูกจ้าง

ผู้รับจ้างจะต้องจ่ายเงินแก่ลูกจ้างที่ผู้รับจ้างได้จ้างมาในอัตราและตามกำหนดเวลาที่ผู้รับจ้างได้ตกลงหรือทำสัญญาไว้ต่อลูกจ้างดังกล่าว

ถ้าผู้รับจ้างไม่จ่ายเงินค่าจ้างหรือค่าทดแทนอื่นใดแก่ลูกจ้างดังกล่าวในวรรคแรก ผู้ว่าจ้างมีสิทธิที่จะเอาเงินค่าจ้างที่จะต้องจ่ายแก่ผู้รับจ้างมาจ่ายให้แก่ลูกจ้างของผู้รับจ้างดังกล่าว และให้ถือว่าผู้ว่าจ้างได้จ่ายเงินจำนวนนั้น เป็นค่าจ้างให้แก่ผู้รับจ้างตามสัญญาแล้ว

การที่ผู้รับจ้างไม่จ่ายเงินค่าจ้างให้แก่ลูกจ้างของตนตามวรรคหนึ่ง นอกจากยอมให้ผู้ว่าจ้างจ่ายเงินค่าจ้างให้แก่ลูกจ้างของผู้รับจ้างแล้ว ยังให้ถือว่าผู้รับจ้างผิดสัญญานี้ด้วย และผู้ว่าจ้างจะบอกเลิกสัญญาเสียทั้งหมดก็ได้

ข้อ ๑๒. การตรวจงานจ้าง

ถ้าผู้ว่าจ้างแต่งตั้งกรรมการตรวจรับงานจ้าง ผู้ควบคุมงาน หรือบริษัทที่ปรึกษา เพื่อควบคุมงานการทำงานของผู้รับจ้าง กรรมการตรวจรับงานจ้าง หรือผู้ควบคุมงาน หรือบริษัทที่ปรึกษานั้น มีอำนาจเข้าไปตรวจการทำงานในโรงงานและสถานที่ที่กำลังก่อสร้างได้ตลอดเวลาและ ผู้รับจ้างจำเป็นต้องอำนวยความสะดวกและให้ความช่วยเหลือในการนั้นตามสมควร

การที่มีกรรมการตรวจรับงานจ้าง ผู้ควบคุมงานหรือบริษัทที่ปรึกษา หากทำให้ผู้รับจ้างพ้นความรับผิดชอบตามสัญญานี้ข้อหนึ่งข้อใดไม่

ข้อ ๑๓. แบบรูปและรายการละเอียดคลาดเคลื่อน

ผู้รับจ้างจะต้องรับรองว่าได้ตรวจสอบและทำความเข้าใจในแบบรูปและรายการละเอียดโดยถี่ถ้วนแล้ว หากปรากฏว่าแบบรูปและรายการละเอียดนั้นผิดพลาดหรือคลาดเคลื่อนไปจากหลักการวิศวกรรม หรือทางเทคนิค ผู้รับจ้างตกลงที่จะปฏิบัติตามวินิจฉัยของผู้ควบคุมงานหรือตัวแทนของผู้ว่าจ้าง เพื่อให้งานแล้วเสร็จบริบูรณ์ โดยจะคิดค่าใช้จ่ายใดๆเพิ่มเติมจากผู้ว่าจ้างไม่ได้

(นายไพรัช เจืองสุทธิ)
ผจก. กฟส. ปชว.

ข้อ ๑๔. / -๕-
BT INTERNATIONAL CO., LTD.

การไฟฟ้าส่วนภูมิภาค

-๕-

ข้อ ๑๔. การควบคุมงานโดยผู้ว่าจ้าง

ผู้รับจ้างตกลงว่า กรรมการตรวจรับงานจ้าง ผู้ควบคุมงาน หรือบริษัทที่ปรึกษาที่ผู้ว่าจ้างแต่งตั้งมีอำนาจที่จะตรวจสอบและควบคุมงานเพื่อให้เป็นไปตามเอกสารสัญญาและมีอำนาจที่จะสั่งให้แก้ไขเปลี่ยนแปลงเพิ่มเติมหรือตัดทอน ซึ่งงานตามสัญญานี้ หากผู้รับจ้างขัดขืนไม่ปฏิบัติตาม กรรมการตรวจรับงานจ้าง ผู้ควบคุมงานหรือบริษัทที่ปรึกษา มีอำนาจที่จะสั่งให้หยุดกิจการนั้นชั่วคราวได้ ความล่าช้าในกรณีเช่นนี้ ผู้รับจ้างจะถือเป็นเหตุขอขยายวันทำการออกไปไม่ได้

ข้อ ๑๕. งานพิเศษและการแก้ไขงาน

ผู้ว่าจ้างมีสิทธิที่จะสั่งให้ผู้รับจ้างทำงานพิเศษ ซึ่งไม่ได้แสดงไว้หรือรวมอยู่ในเอกสารสัญญา หากงานพิเศษนั้นๆ อยู่ในขอบข่ายทั่วไปแห่งวัตถุประสงค์ของสัญญานี้ นอกจากนี้ ผู้ว่าจ้างยังมีสิทธิสั่งให้เปลี่ยนแปลงหรือแก้ไขแบบรูปและข้อกำหนดต่างๆ ในเอกสารสัญญานี้ด้วย โดยไม่ทำให้สัญญาเป็นโมฆะแต่อย่างใด

อัตราค่าจ้างหรือราคาที่กำหนดไว้ในสัญญานี้ให้กำหนดไว้สำหรับงานพิเศษหรืองานที่เพิ่มเติมขึ้นหรือตัดทอนลงทั้งปวงตามคำสั่งของผู้ว่าจ้าง หากในสัญญาไม่ได้กำหนดไว้ถึงอัตราค่าจ้างหรือราคาใดๆ ที่จะนำมาใช้สำหรับงานพิเศษหรืองานที่เพิ่มขึ้นดังกล่าว ผู้ว่าจ้างและผู้รับจ้างจะได้ตกลงกันที่จะกำหนดอัตราหรือราคารวมทั้งการขยายระยะเวลา (ถ้ามี) กันใหม่เพื่อความเหมาะสม

ข้อ ๑๖. ค่าปรับ

หากผู้รับจ้างไม่สามารถทำงานให้แล้วเสร็จตามเวลาที่กำหนดไว้ในสัญญาและผู้ว่าจ้างยังมีได้บอกเลิกสัญญา ผู้รับจ้างจะต้องชำระค่าปรับให้แก่ผู้ว่าจ้าง เป็นรายวันในอัตราร้อยละ ๐.๒๐ (ศูนย์จุดสองศูนย์) ของราคาจ้างทั้งหมด และจะต้องชำระค่าใช้จ่ายในการควบคุมงานนับถัดจากวันที่กำหนดแล้วเสร็จตามสัญญาหรือวันที่ผู้ว่าจ้างได้ขยายให้จนถึงวันที่ทำงานแล้วเสร็จจริงนี้ ผู้รับจ้างยอมให้ผู้ว่าจ้างเรียกค่าเสียหายอันเกิดขึ้นจากการที่ผู้รับจ้างทำงานล่าช้า (ถ้ามี) ได้อีกด้วย

ในระหว่างที่ผู้ว่าจ้างยังมีได้บอกเลิกสัญญานั้น หากผู้ว่าจ้างเห็นว่าผู้รับจ้างจะไม่สามารถปฏิบัติตามสัญญาต่อไปได้ ผู้ว่าจ้างจะใช้สิทธิบอกเลิกสัญญาและใช้สิทธิตามข้อ ๑๗. นอกเหนือจากการปรับผู้รับจ้างจนถึงวันบอกเลิกสัญญาได้ด้วย

ข้อ ๑๗. สิทธิของผู้ว่าจ้างภายหลังบอกเลิกสัญญา

ในกรณีที่ผู้ว่าจ้างบอกเลิกสัญญา ผู้ว่าจ้างอาจทำงานนั้นเองหรือว่าจ้างผู้อื่นให้ทำงานนั้นต่อจนเสร็จได้ ผู้ว่าจ้างหรือผู้รับจ้างทำงานนั้นต่อมีสิทธิใช้เครื่องใช้ในการทำงาน สิ่งที่สร้างขึ้นชั่วคราวสำหรับงานจ้างและวัสดุต่างๆ ซึ่งเห็นว่าจะต้องสงวนเอาไว้เพื่อการปฏิบัติตามสัญญาตามที่เห็นสมควร

(นายโพธิ์ เรืองฤทธิ์)

ผจก.กฟส.ปยว.

BT INTERNATIONAL CO., LTD.

ในกรณี / -๖-

ต้นฉบับ

การไฟฟ้าส่วนภูมิภาค

-๖-

ในกรณีดังกล่าว ผู้ว่าจ้างมีสิทธิเรียกหลักประกันตามสัญญาทั้งหมดหรือบางส่วนตามแต่จะเห็นสมควร นอกจากนั้นผู้รับจ้างยังจะต้องรับผิดชอบในค่าเสียหายซึ่งเป็นจำนวนเกินกว่าหลักประกันและค่าเสียหายต่างๆ ที่เกิดขึ้น รวมทั้งค่าใช้จ่ายอื่นที่เพิ่มขึ้นในการทำงานนั้นคือให้แล้วเสร็จตามสัญญาและค่าใช้จ่ายในการควบคุมงานเพิ่ม (ถ้ามี) ซึ่งผู้ว่าจ้างจะหักเอาจากจำนวนเงินใดๆ ที่จะจ่ายให้แก่ผู้รับจ้างก็ได้

เมื่อผู้ว่าจ้างบอกเลิกสัญญาแล้ว บรรดางานที่ผู้รับจ้างได้ทำขึ้นและสิ่งของต่างๆ ที่ได้นำมาไว้ ณ สถานที่ทำงานจ้างนั้น โดยเฉพาะเพื่องานจ้างดังกล่าว ผู้รับจ้างยอมให้ตกเป็นกรรมสิทธิ์ของผู้ว่าจ้าง โดยผู้รับจ้างจะเรียกร้องค่าตอบแทนและค่าเสียหายใดๆ ไม่ได้เลย และผู้รับจ้างยอมให้ผู้ว่าจ้างมีสิทธิหักหรือระงับการจ่ายค่าจ้างที่ค้างชำระสำหรับงานที่ทำไปแล้วเพื่อชำระหนี้หรือเป็นประกันการชำระหนี้ทั้งหลายตามสัญญานี้ได้ทันที และหากเงินค่าจ้างที่เหลือไม่เป็นการเพียงพอผู้รับจ้างยอมรับผิดชอบใช้เงินจำนวนที่ยังขาดอยู่นั้นจนครบถ้วน

ข้อ ๑๘. การกำหนดค่าเสียหาย

ค่าปรับหรือค่าเสียหาย ซึ่งเกิดจากผู้รับจ้างตามสัญญานี้ ผู้ว่าจ้างมีสิทธิที่จะหักเอาจากจำนวนเงินค่าจ้างที่ค้างจ่ายหรือจากเงินประกันผลงานของผู้รับจ้างหรือเงินใดๆ ซึ่งผู้รับจ้างมีสิทธิได้รับจากผู้ว่าจ้างหรือบังคับจากหลักประกันการปฏิบัติตามสัญญาก็ได้

หากมีเงินค่าจ้างตามสัญญาที่หักไว้จ่ายเป็นค่าปรับและค่าเสียหายและยังเหลืออยู่อีกเท่าใด ผู้ว่าจ้างจะคืนให้แก่ผู้รับจ้างทั้งหมด

ข้อ ๑๙. การทำบริเวณสถานที่ก่อสร้างให้เรียบร้อย

ผู้รับจ้างจะต้องรักษาบริเวณสถานที่ปฏิบัติงานตามสัญญานี้ รวมทั้งโรงงาน สิ่งอำนวยความสะดวกในการปฏิบัติงานของผู้รับจ้าง ลูกจ้าง ตัวแทนหรือของผู้รับจ้างช่วงให้อยู่ในความสะดวก ปลอดภัยและมีประสิทธิภาพในการใช้งานตลอดระยะเวลาการจ้างและเมื่อทำงานเสร็จสิ้นแล้ว จะต้องขนย้ายบรรดาเครื่องใช้ในการทำงานจ้าง รวมทั้งขยะมูลฝอยและสิ่งก่อสร้างชั่วคราวต่างๆ (ถ้ามี) ทั้งจะต้องกลับเกลี่ยพื้นดินให้เรียบร้อยเพื่อให้บริเวณทั้งหมดอยู่ในสภาพที่สะอาดและใช้การได้ทันที

ข้อ ๒๐. การขยายเวลาการปฏิบัติงานตามสัญญา

ในกรณีที่มีเหตุสุดวิสัยหรือเหตุใดๆ อันเนื่องมาจากความผิดหรือความบกพร่องของผู้รับจ้าง หรือเหตุการณ์อันหนึ่งอันใดที่ผู้รับจ้างไม่ต้องรับผิดชอบตามกฎหมายทำให้ผู้รับจ้างไม่สามารถทำงานให้แล้วเสร็จตามเงื่อนไขและกำหนดเวลาแห่งสัญญานี้ได้ ผู้รับจ้างต้องแจ้งเหตุหรือเหตุการณ์ดังกล่าวพร้อมหลักฐานเป็นหนังสือให้ผู้ว่าจ้างทราบ เพื่อขอขยายเวลาทำงานออกไปภายใน ๑๕ (สิบห้า) วัน นับถัดจากวันที่เหตุนั้นสิ้นสุดลง ทั้งนี้ การขยายเวลาดังกล่าวไม่เป็นเหตุให้ผู้รับจ้างมีสิทธิเรียกร้องค่าเสียหาย ค่าใช้จ่าย ค่าชดเชย หรือเงินอื่นใดในตนเอง

(นายไพรัช เรืองฤทธิ์)
ผจก.กฟส.ปยว.

ถ้าผู้รับจ้าง / -๗-
BT INTERNATIONAL CO., LTD.

การไฟฟ้าส่วนภูมิภาค

-๗-

ถ้าผู้รับจ้างไม่ปฏิบัติตามให้เป็นไปตามความในวรรคหนึ่ง ให้ถือว่าผู้รับจ้างได้ละสิทธิเรียกร้องในการที่จะขอขยายเวลาทำงานออกไปโดยไม่มีเงื่อนไขใดๆ ทั้งสิ้น เว้นแต่กรณีเหตุเกิดจากความผิดหรือความบกพร่องของผู้ว่าจ้าง ซึ่งมีหลักฐานชัดเจนหรือผู้ว่าจ้างทราบคืออยู่แล้วตั้งแต่วันที่

การขยายกำหนดเวลาทำงานตามวรรคหนึ่ง อยู่ในดุลพินิจของผู้ว่าจ้างที่จะพิจารณาตามที่เห็นสมควร

ข้อ ๒๑. การใช้เรือไทย

ในการปฏิบัติตามสัญญาฯ หากผู้รับจ้างจะต้องส่งหรือนำของเข้ามาจากต่างประเทศ รวมทั้งเครื่องมือและอุปกรณ์ที่ต้องนำเข้ามาเพื่อปฏิบัติงานตามสัญญา ไม่ว่าผู้รับจ้างจะเป็นผู้นำมาเองหรือนำเข้ามาโดยผ่านตัวแทนหรือบุคคลอื่นใด ถ้าสิ่งของนั้นต้องนำเข้ามาโดยทางเรือในเส้นทางเดินเรือที่มีเรือไทยเดินอยู่ และสามารถให้บริการรับขนได้ตามที่รัฐมนตรีว่าการกระทรวงคมนาคมประกาศกำหนด ผู้รับจ้างต้องจัดการให้สิ่งของดังกล่าวบรรทุกโดยเรือไทยหรือเรือที่มีสิทธิเช่นเดียวกับเรือไทยจากต่างประเทศมายังประเทศไทย เว้นแต่จะได้รับอนุญาตจากสำนักส่งเสริมการขนส่งทางน้ำและการพาณิชย์วิก่อนบรรทุกของนั้นลงเรืออื่นที่มีใช้เรือไทย หรือเป็นของที่รัฐมนตรีว่าการกระทรวงคมนาคมประกาศยกเว้นให้บรรทุกโดยเรืออื่นได้ ทั้งนี้ไม่ว่าการส่งหรือสั่งซื้อสิ่งของดังกล่าวจากต่างประเทศจะเป็นแบบ เอฟไอบี, ซีเอฟอาร์, ซีไอเอฟ หรือแบบอื่นใด

ในการส่งมอบงานตามสัญญาให้แก่ผู้ว่าจ้าง ถ้างานนั้นมีสิ่งของตามวรรคแรก ผู้รับจ้างจะต้องส่งมอบใบตราส่ง (Bill OF Lading) หรือสำเนาใบตราส่งสำหรับของนั้น ซึ่งแสดงว่าได้บรรทุกมาโดยเรือไทย หรือเรือที่มีสิทธิเช่นเดียวกับเรือไทยให้แก่ผู้ว่าจ้างพร้อมกับการส่งมอบงานด้วย

ในกรณีที่สิ่งของดังกล่าวไม่ได้รับบรรทุกจากต่างประเทศมายังประเทศไทยโดยเรือไทย หรือเรือที่มีสิทธิเช่นเดียวกับเรือไทย ผู้รับจ้างต้องส่งมอบหลักฐานซึ่งแสดงว่าได้รับอนุญาตจากสำนักส่งเสริมการขนส่งทางน้ำและการพาณิชย์วิให้บรรทุกของโดยเรืออื่นได้ หรือหลักฐานซึ่งแสดงว่าได้ชำระค่าธรรมเนียมพิเศษ เนื่องจาก การไม่บรรทุกของโดยเรือไทยตามกฎหมายว่าด้วยการส่งเสริมพาณิชย์วิแล้วอย่างใดอย่างหนึ่งแก่ผู้ว่าจ้างด้วย

ในกรณีที่ผู้รับจ้างไม่ส่งมอบหลักฐานอย่างใดอย่างหนึ่งดังกล่าวในสองวรรคข้างต้นให้แก่ผู้ว่าจ้าง แต่จะขอส่งมอบงานดังกล่าวให้ผู้ว่าจ้างก่อนโดยยังไม่รับชำระเงินค่าจ้าง ผู้ว่าจ้างมีสิทธิรับงานดังกล่าวไว้ก่อน และจะชำระเงินค่าจ้างเมื่อผู้รับจ้างได้ปฏิบัติตามถูกต้องครบถ้วนดังกล่าวแล้วได้

ข้อ ๒๒. การยอมรับงานจ้างที่ไม่ตรงตามสัญญา

ในกรณีที่ผู้ว่าจ้างยอมรับมอบงานจ้างที่ไม่ตรงตามสัญญาไว้ใช้งาน ผู้ว่าจ้างจะคิดค่าปรับ (Penalty) ในอัตราร้อยละ ๕ (ห้า) ของราคางานจ้างที่ส่งมอบไม่ถูกต้องตามสัญญาและ ผู้รับจ้างยังคงต้องรับผิดชอบตามข้อสัญญาทุกประการ

ข้อ ๒๓. การโอนสิทธิเรียกร้อง

ผู้รับจ้างจะต้องไม่โอนสิทธิเรียกร้องในหนี้อันเกิดจากสัญญาฯ นี้ ที่ผู้ว่าจ้างจะต้องชำระแก่ผู้รับจ้าง ให้บุคคลภายนอก

(นายไพรัช เมืองฤทธิ)

ผจก.กฟส.ปวย.

ชื่อ / ๘
BT INTERNATIONAL CO., LTD.

การไฟฟ้าส่วนภูมิภาค

-๘-

ข้อ ๒๔. การบอกกล่าว

บรรดาหนังสือติดต่อ ทวงถาม บอกกล่าว หรือหนังสืออื่นใดที่ส่งให้แก่คู่สัญญาให้ทำเป็นหนังสือ และเมื่อได้ส่งทางไปรษณีย์ลงทะเบียนตอบรับไปยังสถานที่อยู่ของคู่สัญญาตามที่ระบุไว้ในข้างต้นของสัญญานี้แล้ว ให้ถือว่าคู่สัญญาได้รับไว้แล้วโดยชอบ เว้นแต่คู่สัญญาได้แจ้งเปลี่ยนภูมิลำเนาให้คู่สัญญาทราบโดยวิธีดังกล่าว

ในกรณีเร่งด่วน คู่สัญญาอาจส่งคำบอกกล่าวโดยทางโทรสารหรือไปรษณีย์อิเล็กทรอนิกส์ก็ได้ แต่จะต้องโทรศัพท์แจ้งการส่งให้ทราบและมีหนังสือยืนยันส่งโดยวิธีการดังกล่าวในวรรคก่อนโดยพลัน

ข้อ ๒๕. มาตรฐานฝีมือช่าง

ผู้รับจ้างจะต้องจัดทำบัญชีแสดงจำนวนช่างทั้งหมด โดยจำแนกตามแต่ละสาขาช่างและระดับช่าง พร้อมระบุรายชื่อช่างผู้ผ่านการทดสอบมาตรฐานฝีมือช่างหรือผู้มีวุฒิบัตรดังกล่าวในวรรคแรกนำมาแสดงพร้อมหลักฐานต่างๆ ต่อกรรมการตรวจรับงานจ้างหรือผู้ควบคุมงานก่อนเริ่มลงมือทำงาน และพร้อมที่จะให้ผู้ว่าจ้างหรือเจ้าหน้าที่ของผู้ว่าจ้างตรวจสอบดูได้ตลอดเวลาการทำงานตามสัญญานี้ของผู้รับจ้าง

สัญญานี้ทำขึ้นสองฉบับ มีข้อความถูกต้องตรงกัน คู่สัญญาได้อ่านและเข้าใจข้อความโดยละเอียดแล้วจึงได้ลงลายมือชื่อพร้อมทั้งประทับตรา (ถ้ามี) ไว้เป็นสำคัญแล้ว ทั้งนี้ ผู้ว่าจ้างยึดถือสัญญาไว้หนึ่งฉบับและ ผู้รับจ้างยึดถือไว้หนึ่งฉบับ



ลงชื่อ

(นายไพรัช เรืองฤทธิ์)

ผู้ว่าจ้าง

ลงชื่อ

(นางสาววิมล แซ่เดี่ยว)

ผู้รับจ้าง

ลงชื่อ

(ว่าที่ รท.ธานี ศิริสวัสดิ์)

พยาน

ลงชื่อ

(นายณรงค์ธร เจริญทอง)

พยาน

ต้นฉบับ

เอกสารแนบท้ายสัญญา

ตามสัญญาจ้างเหมาก่อสร้างงานขยายเขตระบบจำหน่าย
บริษัท เอเพ็กซ์ ปาว์ค จำกัด ม.๙ ต.หัวสำโรง อ.แปลงยาว จ.ฉะเชิงเทรา
สัญญาเลขที่ ก ๒๕๓๖.๒๖๖ (๒๕๓๖) ๒๕๖๓
ลงวันที่ ๑๕ กพ. ๒๕๖๓

ให้ผู้รับจ้างเริ่มเข้าดำเนินการตั้งแต่วันที่ ๑๕ กพ. ๒๕๖๓ และส่งมอบงานจ้างเหมาภายในวันที่ ๑๓ มิ.ย. ๒๕๖๓
มีกำหนด ๑๒๐ วัน

(นายไพรัช เรืองฤทธิ์)
ผจก.กฟส.ปยว.

 **BT**
BT INTERNATIONAL CO., LTD.



การไฟฟ้าส่วนภูมิภาค
PROVINCIAL ELECTRICITY AUTHORITY

ที่ มทศ.๓๐๗.๑๘/กฟส.ปยว. ๒๓๕๖ /๒๕๖๗



การไฟฟ้าส่วนภูมิภาคสาขาแปลงยาว
๕๕ หมู่ ๔ ตำบลวังเย็น อำเภอแปลงยาว
จังหวัดฉะเชิงเทรา ๒๔๑๕๐

๒๖ มกราคม ๒๕๖๗

เรื่อง ขอต่อรองราคางานจ้างเหมาก่อสร้างขยายเขตระบบจำหน่าย,
เรียน กรรมการผู้จัดการ บริษัท บีที อินเตอร์เนชั่นแนล จำกัด

ตามใบเสนอราคาฉบับ เลขที่ ๒๔๗, วันที่ ๑๕ มกราคม ๒๕๖๗, ที่ท่านได้เสนอราคางานจ้างเหมา
ก่อสร้างขยายเขตระบบจำหน่าย, บริษัท เอเพ็กซ์ ปาร์ค จำกัด น.๔ ต.หัวสำโรง อ.แปลงยาว จ.ฉะเชิงเทรา,
เป็นเงิน ๒๑๔,๒๗๐.๐๐, บาท ภาษีมูลค่าเพิ่ม ๗% เป็นเงิน ๑๔,๙๔๘.๙๐, บาท รวมเป็นเงินทั้งสิ้น
๒๒๙,๒๑๘.๙๐, บาท (-สองแสนสองหมื่นเก้าพันสองร้อยหกสิบแปดบาทเก้าสิบลบาทเก้า) นั้น

คณะกรรมการซื้อหรือจ้างโดยวิธีเฉพาะเจาะจง ได้พิจารณาแล้วเห็นว่าราคาที่ท่านเสนอมานั้นยังสูง
อยู่ จึงใคร่ขอให้ท่านพิจารณาลดราคาลงอีกได้หรือไม่ หากผลการพิจารณาเป็นอย่างไรโปรดแจ้งให้การไฟฟ้า
ส่วนภูมิภาคสาขาแปลงยาวทราบต่อไป

ขอแสดงความนับถือ

ลงชื่อ		ประธานกรรมการ
	(นายพนทล พลเต็ม)	
ลงชื่อ		กรรมการ
	(ว่าที่ รต.เอกชัย พุทธิรักษา)	
ลงชื่อ		กรรมการ
	(นายอรรถพันธ์ ชูมหะศรี)	

การไฟฟ้าส่วนภูมิภาคสาขาแปลงยาว
แผนกก่อสร้าง ปฏิบัติการและบำรุงรักษาระบบไฟฟ้า
โทร. ๐๓๘-๕๕๘๐๒๗๒
โทรสาร. ๐๓๘-๕๕๘๒๐๓



BT INTERNATIONAL CO.,LTD.

2-49 Soi Klungthepkitti 7, Klungthepkitti Rd., Hiranak, Bangkok, Bangkok 10240

Tel: 085-995-4642 E-Mail: bt@btintl.com

20 มกราคม 2567

เรื่อง ขอนินยันราคางานจ้างเหมาก่อสร้างขยายเขตระบบจำหน่าย
เขียน ผู้จัดการ การไฟฟ้าส่วนภูมิภาคสาขาแปลงยาว

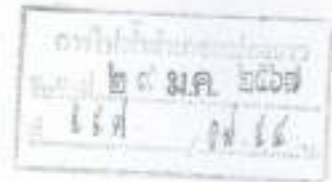

ตามหนังสือขอต่อรองราคา เลขที่ มท5307.18/กฟส.ปยว. 6348/2567 ลงวันที่ 26 มกราคม 2567
ที่ทางคณะกรรมการซื้อหรือจ้างโดยวิธีเฉพาะเจาะจงขอต่อรองราคางานจ้างเหมาขยายเขตระบบจำหน่าย
บริษัท เอเทคซ์ ปาร์ค จำกัด น.9 ต.หัวสำโรง อ.แปลงยาว จ.ฉะเชิงเทรา นั้น

บริษัท บีที อินเตอร์เนชั่นแนล จำกัด พิจารณาแล้วเห็นว่าราคาที่ได้เสนอไปเป็นเงิน 214,270.00 บาท
ภาษีมูลค่าเพิ่ม 7%เป็นเงิน 14,998.90 บาท รวมเป็นเงินทั้งสิ้น 229,268.90 บาท (-สองแสนสองหมื่นเก้าพันสองร้อย
หกสิบแปดบาทเก้าสิบสองสตางค์-) นั้น ตคราคาลงได้อีกตามรายละเอียดดังต่อไปนี้

ลำดับที่	รายการ	จำนวน	หน่วยนับ	ราคาที่เสนอ		ราคาที่ปรับลด		คงเหลือ	
				หน่วยละ	เป็นเงิน	หน่วยละ	เป็นเงิน	หน่วยละ	เป็นเงิน
1.4	แผ่นสนอบกคอนกรีตเสริมเหล็ก ขนาด 550X550X150 มม.	6	อัน	1,900.00	11,400.00	180.00	1,080.00	1,720.00	10,320.00
1.15	เสา คอ. ๑๖ 12.20 ม.	41	ต้น	2,000.00	82,000.00	160.00	6,560.00	1,840.00	75,440.00
1.16	เสาคอนกรีต คอ. ขนาด 0.36X0.36 เมตร ๑๖ 4.50 ม.	18	ต้น	1,700.00	30,600.00	180.00	3,240.00	1,520.00	27,360.00
รวมเป็นเงิน					124,000.00		10,880.00		113,120.00

ทั้งนี้ราคาที่ปรับลดลงเป็นเงิน 10,880.00 บาท ภาษีมูลค่าเพิ่ม 7%เป็นเงิน 761.60 บาท
รวมเป็นเงินทั้งสิ้น 11,641.60 บาท (-หนึ่งหมื่นหนึ่งพันหกร้อยสี่สิบเอ็ดบาทหกสิบสี่สตางค์-) นั้น เหมาะสมกับสภาวะ
เศรษฐกิจในปัจจุบันนี้แล้ว เนื่องจากค่าใช้จ่ายและค่าแรงงานในปัจจุบันมีการปรับตัวสูงมากขึ้นและ ไม่สามารถลด
ราคาลงได้อีก

บริษัท บีที อินเตอร์เนชั่นแนล จำกัด ขอนินยันราคางานจ้างเหมาขยายเขตระบบจำหน่าย
บริษัท เอเทคซ์ ปาร์ค จำกัด น.9 ต.หัวสำโรง อ.แปลงยาว จ.ฉะเชิงเทราเป็นเงิน 203,390.00 บาท ภาษีมูลค่าเพิ่ม 7%
เป็นเงิน 14,237.30 บาท รวมเป็นเงินทั้งสิ้น 217,627.30 บาท (-สองแสนหนึ่งหมื่นเจ็ดพันหกร้อยยี่สิบเจ็ดบาท
สามสิบเจ็ดสตางค์-)

อนุมัติ
 อนุมัติ
 อนุมัติ
 อนุมัติ
 อนุมัติ

คณะกรรมการพิจารณาและกำหนดการในส่วนที่เกี่ยวข้องต่อไป

จึงเรียนมาเพื่อโปรดทราบ

นางสาววิมล แซ่เตียว
10 กย 67
อ.สงวน

ขอแสดงความนับถือ

BT INTERNATIONAL CO., LTD.
(นางสาววิมล แซ่เตียว)
ผู้เสนอราคา

นางไพรัช เรืองฤทธิ์
ผจก.กฟส.ปยว.
๒๙ ม.ค. ๒๕๖๗

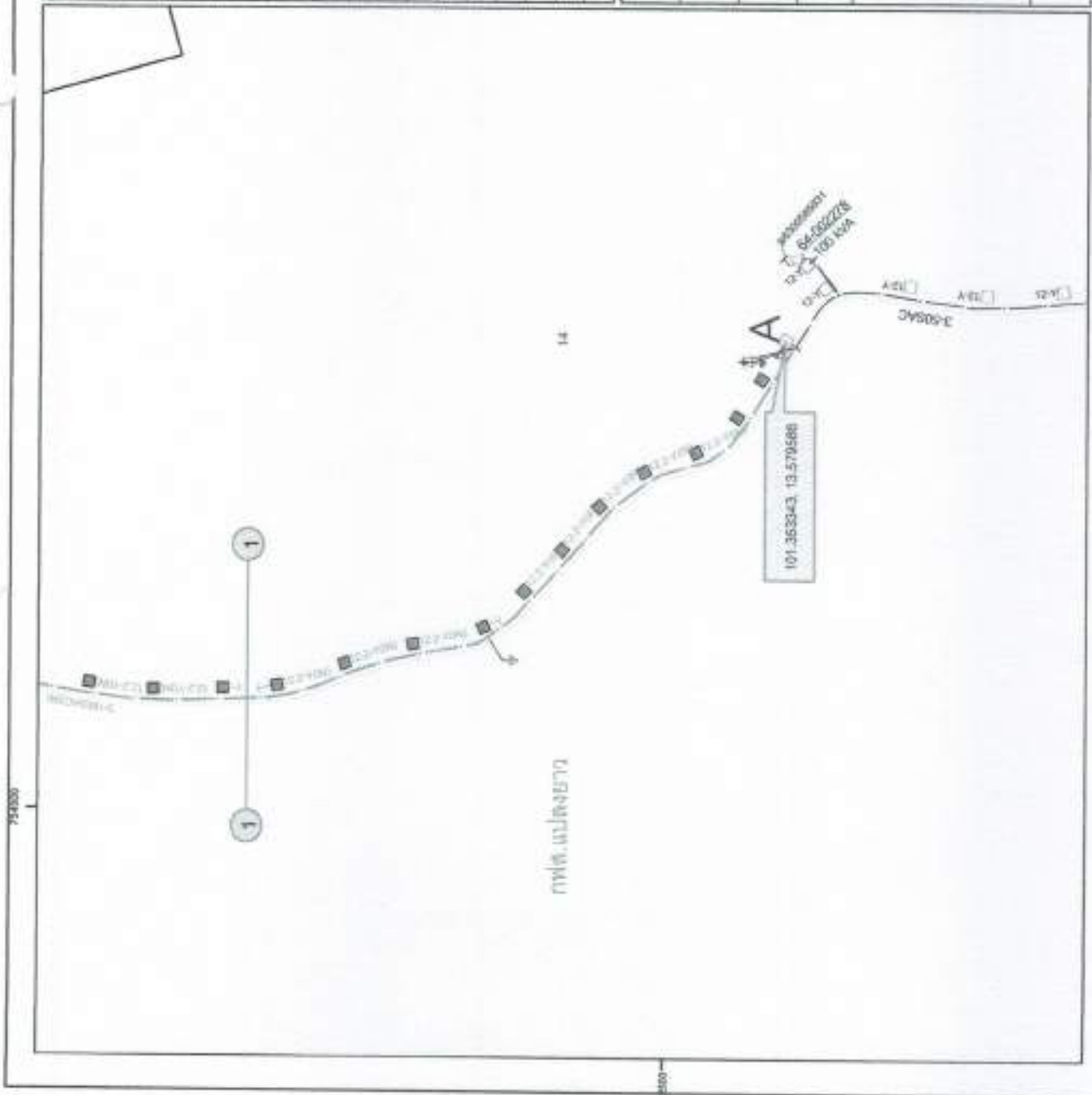

สัญลักษณ์	รายการ	จำนวน
■	เสาตอม่อ 12.2 เมตร	1
□	เสาแนวสาย
□	เสาโคกโค่น
□	สายแรงดัน 13 kV ชนิด
□	สายแรงดัน 0.4 kV ชนิด
□	สายแรงดัน 33 kV
□	สายแรงดัน 22 kV ชนิด 100 SAC	2.5
□	สายนำ (Phase) ชนิด
□	สายนำ (Neutral) ชนิด
□	ฉนวน 22-33 kV
□	สกรู
□	สายตัดลัด 22-33 kV
□	Disconnecting Switch
□	Load Break SFS
□	Load Break
□	Dropout Fuse
□	หม้อแปลง
□	Capacitor
□	Rectifier

การไฟฟ้าส่วนภูมิภาค
 Earth PEA Generate TitleBox

บริษัท เบริคส์ มาร์ค จำกัด

ผู้จัดทำ.....

ผู้เขียน	นายสมชาย งามใส	ผู้ตรวจสอบ	นายสมชาย งามใส
ผู้จัดทำ	นายสมชาย งามใส	วันที่	18/04/65
ตำแหน่ง	ช่างเทคนิค	ผู้ควบคุมงาน	นายสมชาย งามใส (11คน)
ผู้ควบคุมงาน	นายสมชาย งามใส (11คน)	จำนวน	12,000

เลขที่.....
 เลขที่..... PC37-01000154
 เลขที่..... 1..... 554444..... 5..... 5.....

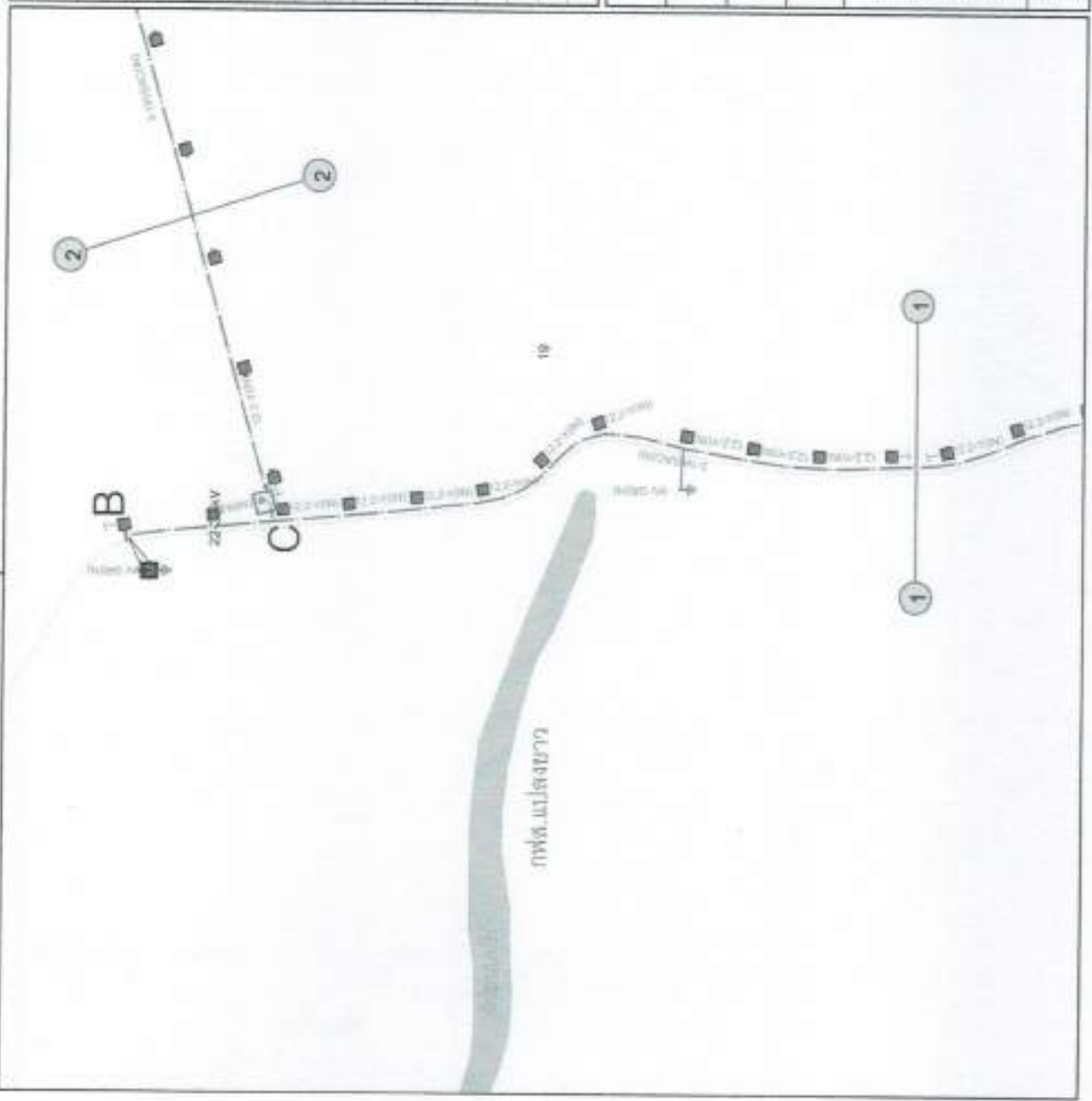

สัญลักษณ์	รายการ	จำนวน
■	เสาหม้อแปลง 12.2	8
□	เสาหม้อแปลง 4.0/12.2	8
□	เสาไฟโคมถนน	8
	สายลวด 110 KV 300
	สายลวด 88 KV 300
	สายลวด 33 KV
	สายลวด 22 KV 186 SAC
	สายลวด (ทองแดง)
	สายลวด (Aluminum)
→	หม้อแปลง 22-22 KV
⊕	เสาฟ้า 21-33 KV
⚡	สายลวดดิน 32-33 KV
⚡	Disconnecting Switch
DL	Load Break SW 22 KV
⚡	Load Break
⚡	Dropout Fuse
△	ขั้วหม้อแปลง
+	Capacitor
⊖	Reactor

การไฟฟ้าส่วนภูมิภาค
Earth PEA Generate TheBox

บริษัท แม่ฟ้าหลวง จำกัด

ผู้จัดทำ.....

ผู้พิมพ์ นางสาว อรุณรัตน์ ผู้ตรวจ นางสาว อรุณรัตน์ วันที่ 18/07/66 ผู้เขียนแบบร่าง นางสาว อรุณรัตน์ ผู้ควบคุมแบบร่าง นางสาว อรุณรัตน์	ไม่ทราบ ผู้ตรวจแบบร่าง ผู้จัดทำ 13 ก.ค. 66 ผู้ควบคุม 18/07 วันที่ 12.000
ผู้จัดทำ	เอกสารที่ RD37-G15-B001B4 ฉบับที่

สัญลักษณ์	รายการ	จำนวน
■	เสาอากาศ 12, 12.2 เมตร	๗
□	เสาอากาศ 4.5 (2.3)	๗
□	เสาอากาศ 10 เมตร	๗
□	เสาอากาศ 15 KV ชนิด	๑
□	เสาอากาศ 20 KV ชนิด	๑
□	เสาอากาศ 30 KV	๑
□	เสาอากาศ 22 KV ชนิด 1RS SAC	๑
□	เสาอากาศ 30 เมตร	๑
□	เสาอากาศ 22 KV ชนิด 1RS SAC	๑
□	เสาอากาศ 22.33 KV	๑
□	เสาอากาศ 22.33 KV	๑
□	Discontinuing Switch	๑
□	Load Break SF6 22 KV	๑
□	Load Break	๑
□	Dropout Fuse	๑
□	ขั้วสัมผัส เครื่อง	๑
□	Capacitor	๑
□	Refuse	๑

การไฟฟ้าส่วนภูมิภาค
 Eamth PEA Generate TitulBox
 บริษัท แมทรีฟ ปาร์ต จำกัด

ผู้บริการ.....

ผู้เดิน.....
 ผู้รับ.....
 วันที่..... 18/07/66
 ผู้ควบคุมงาน.....
 ผู้ควบคุมงาน.....

เลขหมาย.....
 รหัส.....

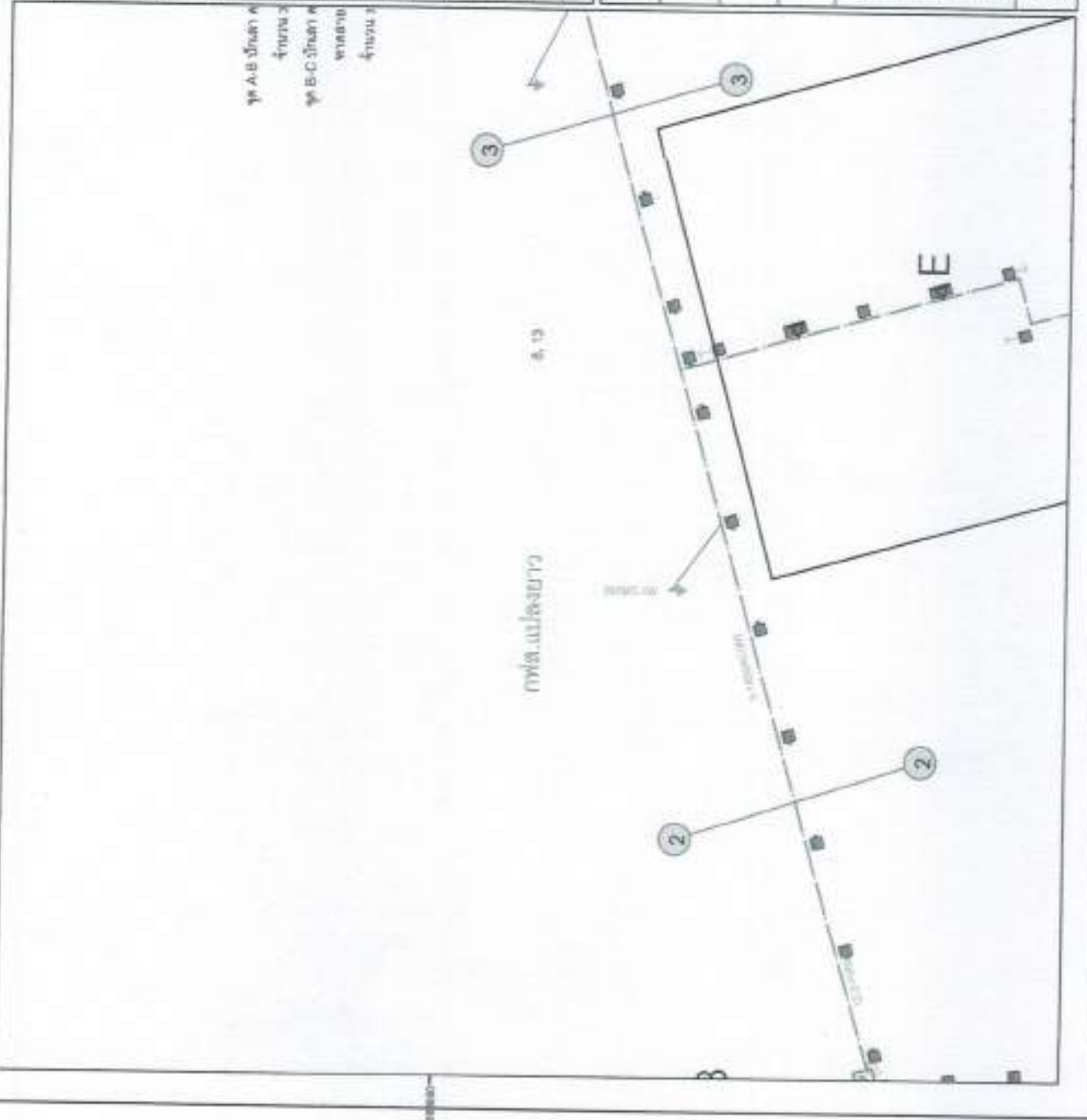

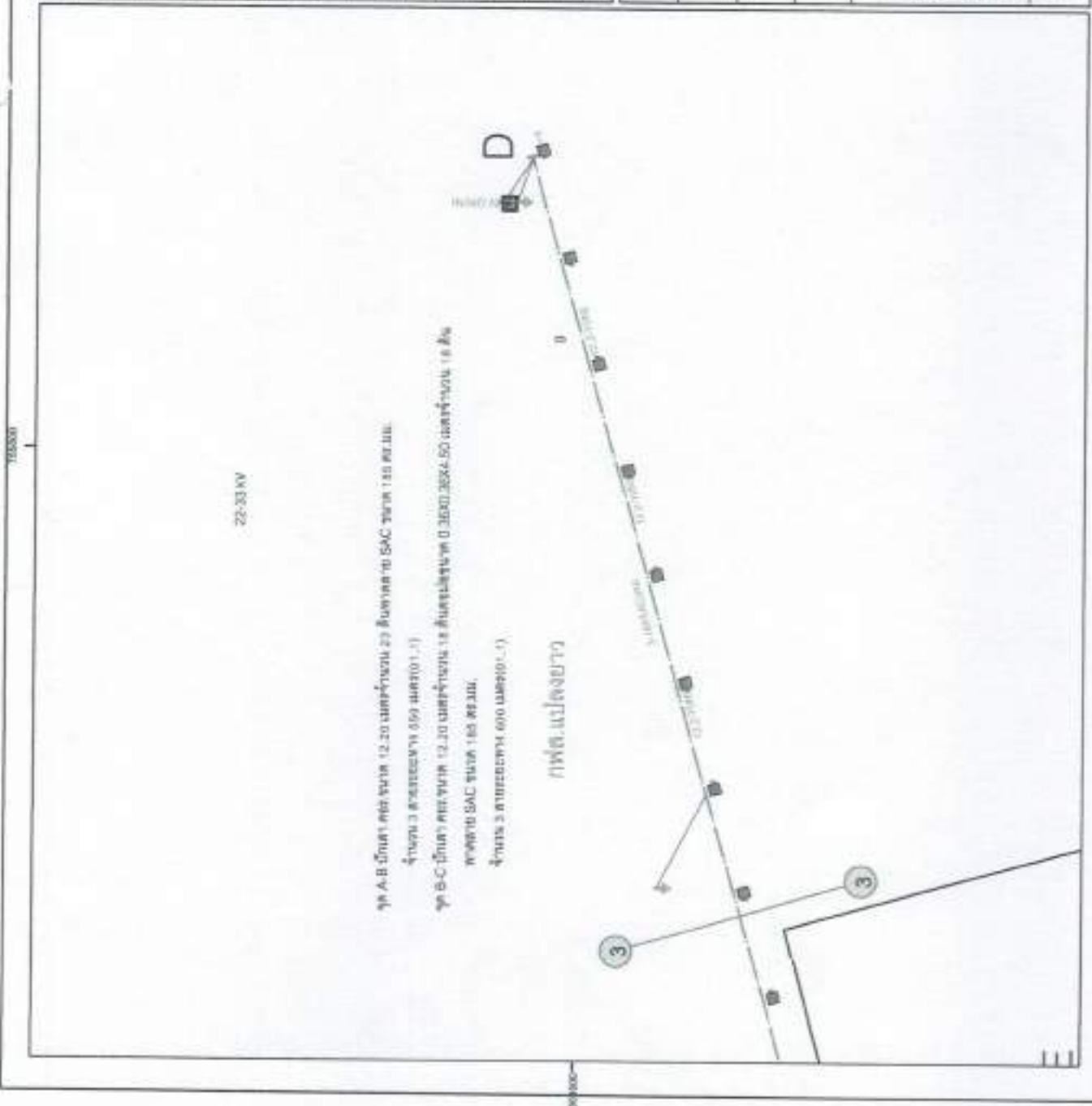

จุด A-B มีกิโลฯ ต่อหน่วย 12.20 เมตรจำนวน 27 ต้นห่างจาก SAC ขนาด 180 ซม.บม.
 จำนวน 3 สายแรงดัน 0.60 เมตร (1.1)
 จุด B-C มีกิโลฯ ต่อหน่วย 12.20 เมตรจำนวน 18 ต้นห่างจาก 0.3600.360.50 เมตรจำนวน 16 ต้น
 หงห่าง SAC ขนาด 180 ซม.บม.
 จำนวน 3 สายแรงดัน 0.60 เมตร (1.1)

สัญลักษณ์	TIERS	จำนวน
■	เสาเข็ม 12.2 เมตร	17 ต้น
□	เสาเข็ม 4.5(12.2)	3 ต้น
□	เสาเข็มไฟฟ้า	
	สายแรงดัน 110 KV หรือ	
	สายแรงดัน 69 KV หรือ	
	สายแรงดัน 33 KV	
	สายแรงดัน 22 KV หรือ 110V SAC	3*15
	สายแรงดัน (Phase) หรือ	
	สายแรงดัน (Neutral) หรือ	
→	สมมุติ 22-33 KV	1
□	จุดตัด 22-33 KV	1
↓	สายแรงดัน 22-33 KV	3
∠	Disconnecting Switch	
DS	Load Break SW	
Λ	Load Break	
Λ	Dropout Fuse	
△	พัดลมหรือ เครื่อง	
+	Capacitor	
■	Motor	

การไฟฟ้าส่วนภูมิภาค
 ESBIN PEA General Thailand

บริษัท เบริคส์ บาร์ท จำกัด

ผู้ทำการ.....

ผู้รับ	ผู้ส่ง
ผู้รับ	ผู้ส่ง
วันที่	วันที่
จำนวนเงิน	จำนวนเงิน
ผู้รับ	ผู้ส่ง

หมายเลข RD37-015660185
 วันที่ 4 พฤษภาคม 2566



ใบเสร็จรับเงิน

หน่วยรับชำระ:	กองบริหารการคลังและรายได้ กรมสรรพากร
ผู้ชำระภาษีอากร	บริษัท พีที อินเทอร์เน็ตชั่นแนล จำกัด
เลขประจำตัวผู้เสียภาษีอากร/เลขประจำตัวประชาชน	0-1055-52049-80-1

วันชำระเงิน/วันนำส่ง	14/02/2567
เดือน/ปีภาษี	
ประเภทการชำระ:	อากรแสตมป์

หมายเลขอ้างอิงการยื่นแบบ	เลขที่ใบเสร็จรับเงิน	จำนวนเงิน (บาท)
P090014783463	67109704570	*****204.00
จำนวนเงินเป็นตัวอักษร (สองร้อยสี่บาทถ้วน)		204.00

จ.ส.9



ผู้รับเงิน

Handwritten signature

(นางสุกัญญา เต่ารัมย์)

ผู้อำนวยการกองบริหารการคลังและรายได้/ผู้รับมอบอำนาจ

Digitally Signed

By the Revenue Department (EPA)

Date :2024-02-14 15:09:21



RT INTERNATIONAL CO.,LTD.