



การไฟฟ้าส่วนภูมิภาค
ที่ มท 5311.17/ภก.(บพ.) 5445/66

หน้า 1 / 2

- ใบสั่งซื้อ/จ้าง(Purchase Order)
 รายการพัสดุที่สั่งซื้อ/จ้าง ตามหนังสือสั่งซื้อ/จ้างเลขที่

(Ref. to purchasing notice)

จ้างเหมาติดตั้งไม้เฉพาะคร่าวใกล้แนวสายแรงสูง และแรงต่ำ(นอกไลน์แรงสูง)ประจำเดือนมกราคม2566

6

เลขที่ใบสั่งซื้อ/จ้าง(Purchase Order No.) : 3002183274
วันออกใบสั่งซื้อ/จ้าง(Release Date) : 02 ก.พ. 2566
เลขที่สัญญา(Your Ref.) : 1101832855
เลขที่สัญญาล่วงหน้า(Contract No.) :
สกุลเงิน(Currency): THB

เลขที่จัดซื้อ/จ้าง(CollectiveNo.) :

หน่วยงานจัดซื้อ/จ้าง(Purchasing Group) : K06 กฟอ.ภก.

ที่อยู่(Pur. group address) : 185/17-21, 40-41 ถ.พืงา ต.ตลาดใหญ่ อ.เมือง จ.ภูเก็ต 83000

ถึง (Vendor's name) : นายวิชาชัย พินเอน

ที่อยู่(Vendor's address) :

517/8

ถ.ปฎัก

ต.กะรน อ.เมืองภูเก็ต

จ.ภูเก็ต 83100

หมายเหตุ(ส่วนหัว) (Header text) :

จ้างเหมาติดตั้งไม้เฉพาะคร่าวใกล้แนวสายแรงสูง และแรงต่ำ(นอกไลน์แรงสูง)ประจำเดือนมกราคม2566
อนุมัติ ผก.ภก. ถว. 25 ม.ค. 2566

ลำดับ (Item)	รหัสพัสดุ (Material No.)	จำนวน (Qty)	ราคาต่อหน่วย (ไม่รวมภาษีมูลค่าเพิ่ม) (Unit Price Exclude VAT)	ราคารวม (ไม่รวมภาษีมูลค่าเพิ่ม) (Amount Exclude VAT)
รายการ(Short text)	หมายเหตุ(Item text)	หน่วยนั้น(Unit)		
1	THT.PKB01WB-01	1.000 ชิ้น	3,200.00	3,200.00
2	THT.PKB02WB-01	1.000 ชิ้น	18,000.00	18,000.00
3	THT.PKB10WB-01	1.000 ชิ้น	14,800.00	14,800.00
4	THT.PKC01WB-01	1.000 ชิ้น	29,700.00	29,700.00
5	THT.PKC02WB-01	1.000 ชิ้น	6,500.00	6,500.00

ผู้ซื้อ/จ้าง(Purchaser)
(นายวิชาชัย ปรภกา)
ผู้จัดการ
การไฟฟ้าส่วนภูมิภาคจังหวัดภูเก็ต
2 ก.พ. 2566

ผู้สั่งซื้อ/จ้าง(Authorizer)
(นายวิชาชัย ปรภกา)
ผู้จัดการ
การไฟฟ้าส่วนภูมิภาคจังหวัดภูเก็ต
2 ก.พ. 2566

หมายเหตุ เงื่อนไขการประกอบการสั่งซื้อ/จ้างเป็นไปตามข้อตกลงหรือรายละเอียดแนบ(ถ้ามี)



- ใบสั่งซื้อ/จ้าง(Purchase Order)
- รายการพัสดุที่สั่งซื้อ/จ้าง ตามหนังสือสั่งซื้อ/จ้างเลขที่

(Ref. to purchasing notice)

จ้างเหมาติดตั้ง ไม่เฉพาะคร่าว โกลล์แนวสายแรงสูง และแรงต่ำ(นอกไลน์แรงสูง)ประจำเดือนมกราคม 256

6

เลขที่ใบสั่งซื้อ/จ้าง(Purchase Order No.): 3002183274 ✓
 วันออกใบสั่งซื้อ/จ้าง(Release Date): 02 ก.พ. 2566 ✓
 เลขที่สัญญา(Your Ref): 1101832855
 เลขที่สัญญาส่วนหน้า(Contract No.):
 สกุลเงิน(Currency): THB

ลำดับ (Item)	รหัสพัสดุ (Material No.)	จำนวน (Qty)	ราคาต่อหน่วย (ไม่รวมภาษีมูลค่าเพิ่ม) (Unit Price Exclude VAT)	ราคารวม (ไม่รวมภาษีมูลค่าเพิ่ม) (Amount Exclude VAT)
6	THT.PKC03WB-01	1,000 ชิ้น	1,000.00	1,000.00
8	THT.PKC06WB-01	1,000 ชิ้น	9,500.00	9,500.00
9	THT.PKC07WB-01	1,000 ชิ้น	12,300.00	12,300.00
มูลค่ารวม(ไม่รวมภาษีมูลค่าเพิ่ม) (Total Exclude VAT)				95,000.00
ส่วนลด(Discount)				0.00
มูลค่ารวมหลังหักส่วนลด(ไม่รวมภาษีมูลค่าเพิ่ม) (Net Total Exclude VAT)				95,000.00
ภาษีมูลค่าเพิ่ม(VAT)				0.00
รวมเป็นเงินทั้งสิ้น(รวมภาษีมูลค่าเพิ่ม) (Grand Total Include VAT)				95,000.00

(เก้าหมื่นห้าพันบาทถ้วน)

ผู้ซื้อ/จ้าง(Purchaser)
 (นายวัชรินทร์ ประภา)
 ตำแหน่ง(Position) ผู้จัดการ
 วันที่(Date) การไฟฟ้าส่วนภูมิภาคจังหวัดภูเก็ต
 2 ก.พ. 2566

ผู้สั่งซื้อ/จ้าง(Authorizer)
 (นายวัชรินทร์ ประภา)
 ตำแหน่ง(Position) ผู้จัดการ
 วันที่(Date) การไฟฟ้าส่วนภูมิภาคจังหวัดภูเก็ต
 2 ก.พ. 2566

สถานที่ส่งมอบ(Delivery location)

หมายเหตุ เงื่อนไขการประกอบการสั่งซื้อ/จ้างเป็นไปตามข้อตกลงหรือรายละเอียดแนบ(ถ้ามี)

เงื่อนไขประกอบใบสั่งจ้าง

๑. ผู้ขายต้องส่งมอบงานซึ่งปรากฏอยู่ในใบสั่งจ้างนี้ พร้อมด้วยหนังสือส่งมอบงาน หรือสำเนาใบส่งของ ๑ ฉบับ
 ๒. กำหนดส่งมอบงาน ๓๐ วัน โดยนับถัดจากวันที่ได้รับใบสั่งจ้าง
 ๓. ครบกำหนดส่งมอบงาน..... ๕ ส.ค. ๒๕๖๖
 ๔. สถานที่ส่งมอบงาน แผนกปฏิบัติการและบำรุงรักษา กฟจ.ภค.
 ๕. ระยะเวลารับประกันคุณภาพ ๓๐ วัน
 ๖. การไฟฟ้าส่วนภูมิภาค สงวนสิทธิ์ค่าปรับกรณีส่งมอบงานเกินกำหนดเวลา ซึ่งผู้รับจ้างต้องถูกปรับตามข้อ
๖.๑ ถูกปรับเป็นรายวันในอัตราร้อยละ ๐.๒๐ ของงานจ้างรวมภาษีมูลค่าเพิ่มที่ยังมิได้รับมอบ
๖.๒ กรณีต้องการผลสำเร็จของงานทั้งหมดพร้อมกัน ถูกปรับเป็นเงินรวมภาษีมูลค่าเพิ่มวันละ.....บาท
(ในอัตราร้อยละ ๐.๑๐ ของราคางานจ้างรวมภาษีมูลค่าเพิ่ม แต่ต้องไม่ต่ำกว่าวันละ ๑๐๐.- บาท)
 ๗. การไฟฟ้าส่วนภูมิภาค สงวนสิทธิ์ที่จะไม่รับมอบงานนั้น ถ้าปรากฏว่า งานนั้นมีลักษณะไม่ตรงตามรายการที่ระบุไว้ใน
ใบสั่งจ้าง กรณีนี้ผู้รับจ้างต้องดำเนินการแก้ไขให้ถูกต้องตามใบสั่งจ้างทุกประการ ด้วยค่าใช้จ่ายของผู้รับจ้างเอง และ
ระยะเวลาที่เสียไปเพราะเหตุดังกล่าว ผู้รับจ้างจะนำมาอ้างเป็นเหตุขอขยายเวลาทำการตามใบสั่งจ้าง หรือของด หรือลด
ค่าปรับไม่ได้
 ๘. การประเมินผลการปฏิบัติงานของผู้ประกอบการ การไฟฟ้าส่วนภูมิภาค สามารถนำผลการปฏิบัติงานแล้วเสร็จตาม
สัญญา หรือข้อตกลงของคู่สัญญา เพื่อนำมาประเมินผลการปฏิบัติงานของผู้ประกอบการ
- หมายเหตุ การติดอากรแสตมป์ ให้เป็นไปตามประมวลกฎหมายรัชฎาการ หากต้องการให้ใบสั่งจ้างมีผลตามกฎหมาย

ข้าพเจ้าได้รับใบสั่งจ้างเลขที่ ๓๐๐๒๑๘๓๒๗๔ ลงวันที่ ๒ ก.พ. ๒๕๖๖ จากการไฟฟ้าส่วนภูมิภาคแล้ว

ตั้งแต่วันที่ ๒ เดือน ก.พ. พ.ศ. ๒๕๖๖ และยอมปฏิบัติตามเงื่อนไขและรายละเอียดที่กำหนดไว้ในใบสั่งจ้างนี้ทุกประการ

(ลงชื่อ) สุวิมล พิณอินท ผู้รับจ้าง

(ลงชื่อ) สินอินท

ตำแหน่ง ผู้เฝ้า

บริษัท,ห้าง,ร้าน.....

(โปรดประทับตราบริษัท,ห้าง,ร้าน)

โทร.....

ตามหนังสือมอบอำนาจ ลงวันที่...../...../.....



การไฟฟ้าส่วนภูมิภาค
PROVINCIAL ELECTRICITY AUTHORITY

สัญญาจ้างเหมาตัดต้นไม้ใกล้แนวระบบไฟฟ้าเฉพาะคราว

เลขที่ จ.ภก.(บพ.)๐๐๖/๒๕๖๖ /

สัญญาฉบับนี้ทำที่ การไฟฟ้าส่วนภูมิภาคจังหวัดภูเก็ต เมื่อวันที่ ๒๓.พ.๒๕๖๖ ระหว่าง การไฟฟ้าส่วนภูมิภาค โดย นายวิชรินทร์ ประภา ตำแหน่ง ผู้จัดการ การไฟฟ้าส่วนภูมิภาคจังหวัดภูเก็ต ผู้รับมอบอำนาจ ตามหนังสือมอบอำนาจเลขที่ ๘๒/๒๕๖๑ ลงวันที่ ๒๖ ธันวาคม ๒๕๖๑ สำนักงานตั้งอยู่เลขที่ ๑๘๕/๑๗-๒๑ หมู่ที่ ถนน พังงา ตำบล ตลาดใหญ่ อำเภอ เมือง จังหวัด ภูเก็ต ซึ่งต่อไปในสัญญานี้จะเรียกว่า "ผู้ว่าจ้าง" ฝ่ายหนึ่ง กับ นายธวัชชัย พินเอียด อยู่บ้านเลขที่ ๕๑๗/๘ ถนน ปฎัก ตำบล กระรน อำเภอ กระรน จังหวัด ภูเก็ต ซึ่งต่อไปในสัญญานี้จะเรียกว่า "ผู้รับจ้าง" อีกฝ่ายหนึ่ง

ข้อ ๑. ชื่อตกลงว่าจ้าง

๑.๑ ผู้ว่าจ้างตกลงจ้างและผู้รับจ้าง ตกลงรับจ้างทำการตัดต้นไม้ใกล้แนวระบบไฟฟ้าของ ผู้ว่าจ้างให้ถูกต้องและเป็นไปตามมาตรฐานของผู้ว่าจ้าง โดยผู้รับจ้างต้องจัดให้มีผู้ควบคุมงาน หรือตัวแทนมาควบคุม ดูแล และตรวจสอบการปฏิบัติงานของผู้ปฏิบัติงานภายในขอบเขตงานที่ผู้ว่าจ้างหรือตัวแทนกำหนดซึ่งมีรายละเอียดการจ้างดังนี้

งานตัดต้นไม้ใกล้แนวระบบจำหน่ายแรงสูง สฟฟ.ภก.๒ วงจรที่ ๑, ๒, ๑๐, สฟฟ.ภก.๓ วงจรที่ ๑, ๒, ๓, ๖, ๗ รวมระยะทาง ๗๕.๙ กิโลเมตร

๑. ต้นไม้ - ประเภทหนาที่บ	ระยะทาง	๒.๙๐	วงจรถ./กม.
๒. ต้นไม้ - ปานกลาง	ระยะทาง	๑๐.๓๐	วงจรถ./กม.
๓. ต้นไม้ - เบบาง	ระยะทาง	๓๓.๘๐	วงจรถ./กม.
๔. ต้นไม้ - ทีโล่ง	ระยะทาง	๑๐.๐๐	วงจรถ./กม.
๕. ไม่มีต้นไม้	ระยะทาง	๑๘.๙๐	วงจรถ./กม.

๑.๒ ผู้รับจ้างจะต้องจัดหา พร้อมแนบรายละเอียดของข้อมูลในวันทำสัญญาดังนี้-

๑.๒.๑ บุคลากร ยานพาหนะ เครื่องมือ เครื่องใช้ต่าง ๆ และอุปกรณ์ป้องกันอันตรายส่วนบุคคลในการปฏิบัติงาน

๑.๒.๒ วิธีปฏิบัติในการควบคุมด้านอาชีวอนามัย และความปลอดภัยที่เกี่ยวกับงานจ้างนี้

ข้อ ๒ เอกสารอันเป็นส่วนหนึ่งของสัญญา

เอกสารแนบท้ายสัญญาดังต่อไปนี้ให้ถือเป็นส่วนหนึ่งของสัญญานี้

๒.๑ แผนงานการตัดต้นไม้ของผู้รับจ้าง	จำนวน ๑ แผ่น
๒.๒ มาตรฐานการตัดต้นไม้ใกล้แนวสายไฟฟ้าของผู้ว่าจ้าง	จำนวน ๓ แผ่น
๒.๓ ใบเสนอราคาและลดราคา	จำนวน ๒ แผ่น
๒.๔ หนังสือรายงานขอซื้อขอจ้าง	จำนวน ๑๐ แผ่น

-๒-...ความใดในเอกสาร.../...



การไฟฟ้าส่วนภูมิภาคจังหวัดภูเก็ต

วิจิตรวิชัย พินเอียด

ความใดในเอกสารแนบท้ายสัญญาที่ขัดแย้งกับข้อความในสัญญานี้ ให้ใช้ข้อความในสัญญานี้ใช้บังคับ และในกรณีที่เอกสารแนบท้ายสัญญาขัดแย้งกันเอง ผู้รับจ้างจะต้องปฏิบัติ ตามคำวินิจฉัยของผู้ว่าจ้าง คำวินิจฉัยดังกล่าวให้ถือเป็นที่สุด โดยผู้รับจ้างไม่อาจเรียกร้องค่าใช้จ่าย และค่าเสียหายใดๆ จากผู้ว่าจ้างได้

ข้อ. ๓ การดำเนินการของผู้ว่าจ้าง

ผู้รับจ้างจะต้องดำเนินการตัดต้นไม้ให้คงไว้ซึ่งความสวยงามตามธรรมชาติของต้นไม้ และจะตัดแต่งกิ่งก้านออกให้น้อยที่สุดเท่าที่จำเป็น โดยจะตัดต้นไม้ให้มีระยะห่างไม่น้อยกว่า มาตรฐานที่ผู้ว่าจ้างกำหนดไว้ ผู้รับจ้างสัญญาจะต้องจัดเก็บกิ่งไม้ต้นไม้มาก่อนนำไปทิ้งให้เป็นที่ยอมรับ หากเกิดความเสียหายไม่ว่าประการใด ผู้รับจ้างจะเป็นผู้รับผิดชอบทั้งสิ้น

ข้อ. ๔ หลักประกันการปฏิบัติตามสัญญา

ในวันทำสัญญานี้ ผู้รับจ้างได้นำเงินสดหรือหนังสือสัญญาค้ำประกันของธนาคาร เป็นเงินจำนวนร้อยละ ๕(ห้า)ของราคาค่าจ้างตามสัญญานี้ คิดเป็นเงิน ๔,๗๕๐.- บาท(สี่พันเจ็ดร้อยห้าสิบบาทถ้วน) มามอบไว้แก่ผู้ว่าจ้างเพื่อเป็นประกันการปฏิบัติตามสัญญา ซึ่งหลักประกันดังกล่าว ผู้ว่าจ้างจะคืนให้ผู้รับจ้างโดยไม่มีดอกเบี้ย เมื่อผู้รับจ้างพ้นจากข้อผูกพันตามสัญญาแล้ว

ข้อ. ๕ ค่าจ้างและการชำระค่าจ้าง

การจ้างครั้งนี้ผู้ว่าจ้างและผู้รับจ้างได้ตกลงราคารวมทั้งค่าแรงงาน และอื่น ๆ รวมเป็นเงิน ๙๕,๐๐๐- บาท (เก้าหมื่นห้าพันบาทถ้วน) โดยตกลงจ่าย เงินค่าจ้างกัน ดังนี้-

๕.๑ จ่ายเมื่องานแล้วเสร็จ และตรวจรับงานถูกต้องตามสัญญาแล้ว.

๕.๒.....

๕.๓.....

ข้อ. ๖ การส่งมอบงาน

๖.๑ การส่งมอบงาน ผู้รับจ้างจะส่งมอบงานแต่ละครั้ง ได้ต่อเมื่อดำเนินการได้ผลงานคิดเป็นเงิน ไม่น้อยกว่าร้อยละ ๒๐ (ยี่สิบ) ของราคาค่าจ้างตามสัญญานี้ ยกเว้นงวดสุดท้าย โดยการยื่นหนังสือขอส่งมอบงานต่อคณะกรรมการตรวจรับงานจ้าง

๖.๒ การชำระค่าจ้าง จะชำระให้เมื่อผู้รับจ้างได้ส่งมอบงาน ตามข้อ ๖.๑ และ คณะกรรมการตรวจรับงานจ้างได้ตรวจรับงานเป็นที่ถูกต้องตามมาตรฐานของผู้ว่าจ้าง โดยจำนวนเงิน ที่จะชำระแต่ละครั้งให้คำนวณจากปริมาณงานที่ทำได้ ตามอัตราค่าจ้างในสัญญาข้อ ๕

๖.๓ ในการตรวจรับงานตามข้อ ๖.๒ หากปรากฏว่าผู้รับจ้างมิได้ทำการหรือดำเนินการให้ครบถ้วน เพื่อให้ผู้ว่าจ้างดำเนินการโดยต่อเนื่องได้ ผู้ว่าจ้างจะหักเงินคิดเป็นมูลค่า อัตราร้อยละ ๑๐ (สิบ) ของราคาค่าจ้างส่วนที่เหลือไว้ก่อนและจะจ่ายคืนให้เมื่อผู้รับจ้างได้เข้าดำเนินการงานส่วนนั้นแล้วเสร็จและส่งมอบงานนั้นพร้อมการส่งมอบงานงวดต่อ ๆ ไป

๖.๔ ในระหว่างเวลาที่ปรากฏอยู่ในสัญญา หากผู้รับจ้างได้ส่งมอบงานของงานบางช่วง ไปแล้ว โดยมีได้ดำเนินการให้แล้วเสร็จสมบูรณ์ ตามข้อ ๖.๓ และผู้ว่าจ้างมีความจำเป็น ต้องเข้าดำเนินการโดยต่อเนื่อง ผู้ว่าจ้างจะแจ้งเป็นหนังสือให้ผู้รับจ้างเข้าดำเนินการงานส่วนที่ ยังคงค้างอยู่นั้น ผู้รับจ้างจะต้องเข้าดำเนินการภายใน ๗ วัน นับแต่วันที่ได้รับแจ้ง

-๓-/๖.๔.๑ ถ้าผู้รับจ้างไม่เข้า.../...



การไฟฟ้าส่วนภูมิภาคจังหวัดภูเก็ต
วิไลชัย พินิจธรรม

๖.๔.๑ ถ้าผู้รับจ้างไม่เข้าดำเนินการตามที่รับจ้าง ผู้ว่าจ้างจะเข้าดำเนินการ ด้วยตนเองและริบเงินส่วนที่หักไว้ในข้อ ๖.๓

๖.๔.๒ ถ้าผู้รับจ้างไม่สามารถดำเนินการให้แล้วเสร็จ ภายในเวลาที่ผู้ว่าจ้าง ได้เห็นสมควร ผู้ว่าจ้างจะเข้าดำเนินการงานส่วนที่เหลือนั้นเองและจะริบเงินที่ได้หักไว้ในข้อ ๖.๓ ของงานส่วนที่ยังคงเหลืออยู่นั้น

๖.๔.๓ หากปรากฏว่า การทำงานจ้างรายนี้ไม่ถูกต้องเรียบร้อยตามสัญญา ผู้รับจ้างรับว่าจะดำเนินการแก้ไข และจัดการให้ถูกต้องตามสัญญาโดยไม่คิดค่าใช้จ่ายใด ๆ จากผู้ว่าจ้าง

ข้อ. ๗ กำหนดเวลาแล้วเสร็จและสิทธิของผู้ว่าจ้างในการบอกเลิกสัญญา

ผู้รับจ้างต้องเริ่มทำงานที่รับจ้างภายในวันที่ ๒๐.พ.๒๕๖๖ และจะต้องทำงานให้แล้วเสร็จบริบูรณ์ภายในวันที่ ๔มี.ค.๒๕๖๖

หากผู้ว่าจ้างตรวจพบว่าผู้รับจ้าง ได้ปฏิบัติผิดสัญญาข้อหนึ่งข้อใด หรือเมื่อผู้ว่าจ้างพิจารณาแล้วเห็นว่าผู้รับจ้างไม่มีความสามารถที่จะทำงานจ้างครั้งนี้ให้แล้วเสร็จได้ ผู้ว่าจ้างมีสิทธิบอกเลิกสัญญาและริบหลักประกันการปฏิบัติตามสัญญาและหรือเงินใด ๆ ที่จะจ่ายให้แก่ผู้รับจ้าง และหากเกิดความเสียหาย ใด ๆ ขึ้นอันเนื่องมาจากผู้รับจ้างผิดสัญญา ผู้ว่าจ้างมีสิทธิเรียกค่าเสียหาย ได้ตามกฎหมาย โดยผู้ว่าจ้างไม่ต้องชดใช้ค่าเสียหายจากการที่ผู้รับจ้างเสียหายไม่ว่าจะอย่างไรก็ตาม

การที่ผู้ว่าจ้างไม่บอกเลิกสัญญาตามความในวรรคหนึ่งนั้น ไม่เป็นเหตุให้ผู้รับจ้างพ้นจากความรับผิดชอบตามสัญญา

ข้อ. ๘ การจ้างช่วง

ผู้รับจ้างจะต้องไม่เอางานทั้งหมดหรือบางส่วนแห่งสัญญานี้ ไปจ้างช่วงอีกต่อหนึ่ง เว้นแต่การจ้างช่วงงานแต่บางส่วนที่ได้รับอนุญาตเป็นหนังสือจากผู้ว่าจ้างแล้ว การที่ผู้ว่าจ้างได้อนุญาตให้จ้างช่วงงานแต่บางส่วนดังกล่าวนี้ ไม่เป็นเหตุให้ผู้รับจ้างหลุดพ้นจากความรับผิดชอบหรือพ้นหน้าที่ตามสัญญานี้ และผู้รับจ้างจะยังคงต้องรับผิดชอบในความประมาทเลินเล่อของผู้รับจ้างช่วงหรือของตัวแทนหรือลูกจ้างของผู้รับจ้างช่วงนั้นทุกประการ

กรณีผู้รับจ้างไปจ้างช่วงงานแต่บางส่วนโดยฝ่าฝืนความในวรรคหนึ่ง ผู้รับจ้างต้องชำระค่าปรับให้แก่ผู้ว่าจ้างเป็นจำนวนเงินในอัตราร้อยละ ๑๐ (สิบ) ของวงเงินที่จ้างช่วงตามสัญญา

ข้อ. ๙ ความรับผิดชอบของผู้รับจ้าง

ผู้รับจ้างจะต้องรับผิดชอบต่ออุบัติเหตุหรือภัยอันตรายความเสียหายใดๆ ที่เกิดขึ้นต่อการทำงานของผู้รับจ้างเอง และต้องรับผิดชอบในเหตุความเสียหายอันเกิดแก่ทรัพย์สินของผู้ว่าจ้าง ซึ่งมีอยู่ในบริเวณที่ทำการจ้างนี้ ที่ต้องเสียหายไปโดยการกระทำของคนงาน บริวาร หรือผู้เกี่ยวข้องของผู้รับจ้างด้วย

ข้อ. ๑๐ การจ่ายเงินแก่ลูกจ้าง

ผู้รับจ้างจะต้องจ่ายค่าจ้าง ให้แก่ลูกจ้างของผู้รับจ้างที่ผู้รับจ้างจ้างมาทำงานนี้ตามอัตราจ้าง และกำหนดเวลาที่ผู้รับจ้างได้ตกลงหรือสัญญากันไว้

ถ้าผู้รับจ้างไม่จ่ายเงินให้แก่ลูกจ้างตามที่กล่าวในข้อนี้ ผู้รับจ้างยอมให้ผู้ว่าจ้าง เอาเงินค่าจ้างที่ ผู้ว่าจ้างจะต้องจ่ายให้แก่ผู้รับจ้าง หรือเงินมัดจำที่ผู้รับจ้างให้ไว้เป็นประกันตามสัญญานี้ จ่ายให้แก่ลูกจ้างของ ผู้รับจ้างได้ เงินค่าจ้างที่ผู้ว่าจ้างได้จ่ายให้แก่ลูกจ้างของผู้รับจ้างไปนี้ ให้ถือว่าเป็นเงินค่าจ้างที่ผู้รับจ้างได้รับไปจากผู้ว่าจ้างตามสัญญานี้ด้วย ถ้าผู้ว่าจ้างเอาเงินมัดจำที่ ผู้รับจ้างให้ไว้เป็นประกันจ่ายให้แก่ลูกจ้างของผู้รับจ้างไปเท่าใด ผู้รับจ้างจะต้องนำเงินมัดจำจำนวนที่จ่ายไปนั้นมอมให้แก่ผู้ว่าจ้าง ภายในกำหนด ๗ (เจ็ด) วัน นับแต่วันที่ผู้รับจ้างได้ทราบ เรื่องการจ่ายเงินที่กล่าวนี้ ถ้าไม่นำเงินมัดจำมอมให้แก่ผู้ว่าจ้างตามที่กล่าวนี้ให้ถือว่า ผู้รับจ้างผิดสัญญา ผู้ว่าจ้างจะบอกเลิกสัญญาเสียก็ได้

๔-...ในการบอกเลิกสัญญา.../...



การไฟฟ้าส่วนภูมิภาคจังหวัดภูเก็ต
นางศุภะ ดินอิน

ในการบอกเลิกสัญญานี้ ถ้าผู้ว่าจ้างได้รับความเสียหายเล็กน้อยเท่าใด ผู้รับจ้างจะต้องชดใช้ค่าเสียหายนั้นให้แก่ผู้ว่าจ้างจนครบถ้วน

ในกรณีที่ผู้รับจ้างและลูกจ้างของผู้รับจ้างโต้แย้งกันในข้อที่ว่า มีการค้างค่าจ้างหรือไม่ ผู้ว่าจ้างต้องไม่จ่ายเงินให้แก่ลูกจ้างของผู้รับจ้าง แต่ให้ยึดเงินที่จะต้องจ่ายให้แก่ผู้รับจ้างก่อน เท่าจำนวนค่าจ้างที่โต้แย้งกัน และสั่งให้ลูกจ้างของผู้รับจ้างไปดำเนินการทางคดีภายใน ๑๕ (สิบห้า) วัน นับแต่วันสั่งถ้าพ้นกำหนดนี้ไปแล้วลูกจ้างของผู้รับจ้างไม่ดำเนินการทางคดี ผู้ว่าจ้างจะต้องจ่ายเงินจำนวนนั้นให้แก่ผู้รับจ้าง โดยถือเสมือนหนึ่งว่าไม่มีการค้างค่าจ้างระหว่างผู้รับจ้างกับลูกจ้างของผู้รับจ้าง แต่ถ้าลูกจ้างของผู้รับจ้างได้ดำเนินการในทางคดีภายในกำหนดเวลาดังกล่าวแล้ว ผู้ว่าจ้าง จะรอการจ่ายเงินไว้จนกว่าคดีจะถึงที่สุดได้

ข้อ. ๑๑ การควบคุมงานโดยผู้ว่าจ้าง

ผู้ว่าจ้างมีสิทธิที่จะทำการแก้ไข หรือเพิ่มเติม หรือลดงานจากแบบและหรือ รายการเติมได้โดยไม่ต้องยกเลิกสัญญาฉบับนี้ ทั้งนี้เพื่อความเหมาะสมและให้ถูกต้องตามมาตรฐาน ของผู้ว่าจ้าง การเพิ่มหรือลดปริมาณงานนั้น ผู้รับจ้างต้องดำเนินการตามที่ได้รับแจ้ง สำหรับค่าจ้างที่เพิ่มขึ้นหรือลดลงให้คิดตามราคาต่อหน่วยที่ระบุไว้ในสัญญา

ก่อนหรือระหว่างทำการอยู่ ถ้าปรากฏว่ารูปแบบหรือรายละเอียดตามเอกสารแนบท้าย สัญญา นี้ ผิดพลาดคลาดเคลื่อนไปอย่างหนึ่งอย่างใดผู้รับจ้างสัญญาว่าจะปฏิบัติตามคำวินิจฉัย ของผู้ควบคุม การจ้าง และ คำคำวินิจฉัยนี้ถูกต้องกับรายการอันหนึ่งอันใดที่ปรากฏอยู่ในรูปแบบแล้ว ผู้รับจ้างต้องถือเป็นอันสิ้นสุด ถ้าอันหนึ่งอันใดมิได้ระบุไว้ในรายละเอียด แต่เป็นการจำเป็นต้องทำเพื่อให้งานแล้วเสร็จบริบูรณ์ ถูกต้องตามรูปแบบ ผู้รับจ้างสัญญาว่าจะจัดทำกรนั้น ๆ ให้ถูกต้อง เรียบร้อยโดยไม่คิดเงินเพิ่มเติมอย่างหนึ่งอย่างใดจากผู้ว่าจ้าง

ข้อ. ๑๒ ค่าปรับ

ผู้รับจ้างสัญญาว่าจะทำงานจ้างครั้งนี้ให้แล้วเสร็จบริบูรณ์ ภายในกำหนดเวลา ๓๐ (สามสิบ) วัน นับต่อจากวันที่ปรากฏในสัญญานี้เป็นต้นไป ถ้าทำไม่แล้วเสร็จภายในกำหนด เวลานั้น ผู้รับจ้างยินยอมให้ผู้ว่าจ้างปรับเป็นรายวันในอัตราร้อยละ ๐.๒๐ (ศูนย์จุดสองศูนย์) ของราคาค่าจ้างที่ยังไม่ได้ส่งมอบครบถ้วนถูกต้อง และยินยอมชดใช้ค่าใช้จ่ายที่ผู้ว่าจ้างต้องจ่าย ให้ผู้ควบคุมงาน ได้แก่เงินเดือน ค่าเบี้ยเลี้ยง ที่พัก หรือค่าล่วงเวลาเท่าที่ผู้ว่าจ้างได้จ่ายให้แก่ ผู้ควบคุมงานจริง ในระหว่างเวลาที่ผู้รับจ้างถูกปรับจนกว่า ผู้รับจ้างจะทำงานจ้างครั้งนี้แล้วเสร็จบริบูรณ์และส่งมอบครบถ้วนถูกต้อง

ในระหว่างที่มีการปรับนั้น ถ้าผู้ว่าจ้างเห็นว่าผู้รับจ้างไม่อาจปฏิบัติตามสัญญาต่อไปได้ ผู้ว่าจ้างมีสิทธิบอกเลิกสัญญา นอกเหนือจากการปรับจนถึงวันบอกเลิกสัญญาด้วย

กรณีผู้รับจ้างบอกเลิกสัญญาก่อนที่งานจะแล้วเสร็จ ผู้ว่าจ้างจะเรียกเงินค่าเสียหายคิดเป็นเงินร้อยละ ๑๐ (สิบ) ของราคาค่าจ้างของงานที่ยังค้างอยู่ทั้งหมด

ข้อ. ๑๓ การกำหนดค่าเสียหาย

ในการทำงานจ้างครั้งนี้ หากปรากฏความเสียหายใดๆขึ้นแก่ผู้ว่าจ้างหรือผู้อื่นก็ดี ผู้รับจ้างต้องรับผิดชอบและชดใช้ค่าเสียหายทั้งสิ้น

ข้อ. ๑๔ การโอนสิทธิเรียกร้องงาน

ผู้รับจ้างสัญญาว่า จะไม่โอนสิทธิเรียกร้องหนี้อันเกิดจากสัญญานี้ที่ผู้ว่าจ้างจะต้องชำระแก่ บุคคลภายนอก ผู้รับจ้างให้

-๕- / ๑๕๓ การเปลี่ยนแปลงสถานะ.../...



การให้ทำส่วนภูมิภาคจังหวัดภูเก็ต
สุก ธรรม พินิจ ธรรม

ข้อ. ๑๕ การเปลี่ยนแปลงสถานะของคู่สัญญา

ในกรณีที่ผู้ว่าจ้างมีการเปลี่ยนแปลงสถานะองค์กร คู่สัญญาทั้งสองฝ่ายตกลงร่วมกันให้สัญญาฉบับนี้ยังคงมีผลใช้บังคับต่อไปจนครบกำหนดระยะเวลาสิ้นสุดของสัญญานี้ แต่ทั้งนี้ผู้ว่าจ้างสงวนสิทธิที่จะพิจารณาปรับเปลี่ยนเงื่อนไขใด ๆ ให้เหมาะสมกับกฎหมาย ระเบียบหลักเกณฑ์และข้อบังคับที่เกี่ยวข้องตามที่ผู้ว่าจ้างเห็นสมควร แต่การเปลี่ยนแปลงนั้นจะต้องไม่มีผลกระทบต่อสาระสำคัญของสัญญา

ข้อ.๑๖ การตัดสิทธิและลงโทษเป็นผู้ใช้งาน

ในกรณีที่ผู้รับจ้าง ไม่ปฏิบัติตามสัญญา ผู้ว่าจ้างมีสิทธิพิจารณาให้ผู้รับจ้าง เป็นผู้ถูกตัดสิทธิการรับจ้าง จากผู้ว่าจ้างและเป็นผู้ใช้งานตามกฎหมาย ข้อบังคับ ระเบียบใดๆ ที่ผู้ว่าจ้างใช้บังคับ

ข้อ. ๑๗ การบอกกล่าว

บรรดาหนังสือติดต่อ ทวงถาม บอกกล่าว หรือหนังสืออื่นใดที่ส่งให้แก่คู่สัญญา ให้ทำเป็นหนังสือ และเมื่อได้ส่งทางไปรษณีย์ลงทะเบียนตอบรับไปยังสถานที่อยู่ของคู่สัญญาตามที่ ระบุไว้ในข้างต้นของสัญญานี้ แล้วให้ถือว่าคู่สัญญาได้รับไว้แล้วโดยชอบ เว้นแต่คู่สัญญาได้แจ้งเปลี่ยนภูมิลำเนาให้คู่สัญญาทราบโดยวิธีดังกล่าว

ในกรณีเร่งด่วน คู่สัญญาอาจส่งคำบอกกล่าวโดยทางโทรสารหรือไปรษณีย์อิเล็กทรอนิกส์ก็ได้ แต่จะต้องโทรศัพท์แจ้งการส่งให้ทราบและมีหนังสือยืนยันส่งโดยวิธีการดังกล่าวในวรรคก่อนโดยพลัน

สัญญานี้ทำขึ้นเป็นสองฉบับ มีข้อความถูกต้องตรงกัน ทั้งสองฝ่ายได้อ่านและเข้าใจข้อความโดยละเอียดตลอดแล้วรับรองว่าถูกต้องตามความประสงค์ทุกประการ เพื่อเป็นหลักฐาน จึงได้ลงลายมือชื่อพร้อมทั้งประทับตรา (ถ้ามี) ไว้เป็นสำคัญ และต่างฝ่ายต่างยึดถือไว้ฝ่ายละหนึ่งฉบับ

ลงชื่อ ผู้ว่าจ้าง
(นายวัชรินทร์ ปิระกุล)
การไฟฟ้าส่วนภูมิภาคจังหวัดภูเก็ต

ลงชื่อ ผู้รับจ้าง
(นายรัชชัย พินเอี่ยม)

ลงชื่อ พยาน
(นายเพิ่มพล ตันสกุล)

ลงชื่อ พยาน
(นายชัยยศ รัตนพันธุ์)



ใบเสร็จรับเงิน เลขที่ DA55876602070003

K471A1-05-0560



การไฟฟ้าส่วนภูมิภาค

200 ถนนนางงามวงศ์วาน แขวงลาดยาว เขตจตุจักร กรุงเทพมหานคร

เลขประจำตัวผู้เสียภาษีอากร 0994000165501

สาขาที่ออกใบกำกับภาษี คือ การไฟฟ้าส่วนภูมิภาคจังหวัดภูเก็ต (สาขาที่ 00286)

ที่อยู่ เลขที่ 165/17-21,40-41 ถนนพังงา ตำบลตลาดใหญ่ อำเภอเมืองภูเก็ต

จังหวัดภูเก็ต 83000

รหัสลูกค้า 833257

วันที่ 7 เดือน กุมภาพันธ์ พ.ศ. 2566

ได้รับเงินจาก นายอัครชัย พินเอียด

ที่อยู่ 517/8 - ต.ปฎัก ต.กระรน อ.เมืองภูเก็ต จ.ภูเก็ต 83100

ชำระหนี้ตามใบแจ้งหนี้ (เลขประจำตัวผู้เสียภาษีอากรของผู้จ่ายเงิน 3830100355282 สำนักงานใหญ่)

รหัสบัญชี	รายการสินค้าและบริการ	ปริมาณ	ราคา/หน่วย	จำนวนเงิน (บาท)
	<p>ค่าประกันสัญญาไม่เกิน 1 ปี</p> <p>สัญญาจ้างเหมาเลขที่จ.ภก.(บห.)006/2566.ลว.2ก.พ.2566</p> <p>โดยใบนำฝากเข้าบัญชี ธ.กรุงไทย จำกัด</p> <p>(มหาชน) ถนนรัชฎา เลขที่ 8191 072130 จำนวนเงิน 4,750.00 บาท</p>			4,750.00
รวม ราคาสินค้าและบริการ				4,750.00
ภาษีมูลค่าเพิ่ม.....%				
(สี่พันเจ็ดร้อยห้าสิบบาทถ้วน) จำนวนเงินรวมทั้งสิ้น				4,750.00

ผู้รับเงิน

ใบเสร็จรับเงินที่สมบูรณ์ ต้องมีลายมือชื่อของผู้รับเงิน

ถ้าชำระหนี้ด้วยเช็ค ใบเสร็จรับเงินฉบับนี้จะสมบูรณ์ต่อเมื่อการไฟฟ้าส่วนภูมิภาคได้รับเงินตามเช็คนั้นแล้ว

(กส.117-ร.49)

เลขที่ 1ก 09208564

MASTER FORM INDUSTRY GOLD LTD. TEL. 0-2833-5777 (SUITE) FAX. 0-2833-5778

บัตรประชาชนไทย Thai National ID Card
 Identification Number 3 8301 00355 28 2
 ชื่อ นามสกุล นาย วัชรชัย พันเอี่ยม
 Name Mr. Tawatchai
 Last name Picharn
 เกิดเมื่อ 4 ก.ย. 2515
 Date of Birth 4 Sep. 1972
 อายุ 38 ปี
 อายุ 38 ปี
 31 ก.ย. 2553
 31 Sep. 2010
 3 ก.ย. 2599
 3 Sep. 2026
 3301-03-03211447

สำนักงานเขตเมืองเก่า
 บ้านเลขที่ 517/8

รายการเกี่ยวกับบ้าน เล่มที่ 1
 เลขรหัสประจำบ้าน 8301-006192-7 สำนักงานทะเบียน อำเภอเมืองภูเก็ต
 รายการที่ 44 หมู่ที่ 1 517/8 ถนนปลัก
 ตำบลกระวม อำเภอเมืองภูเก็ต จังหวัดภูเก็ต
 ชื่อหมู่บ้าน ชื่อบ้าน
 ประเภทบ้าน บ้าน ลักษณะบ้าน
 วันเดือนปีที่ทวงหนี้ตามเลขที่
 ลงชื่อ นายสุสันต์ เลื่องเอก นายทะเบียน
 วันเดือนปีที่พิมพ์ทะเบียนบ้าน 16 ก.พ. 2543

เล่มที่ 1 รายการบุคคลในบ้านของเลขรหัสประจำบ้าน 8301-006192-7 ลำดับที่ 3
 ชื่อ นายวัชรชัย พันเอี่ยม สัญชาติ ไทย เพศ ชาย
 เลขประจำตัวประชาชน 3-8301-00355-28-2 สถานภาพ มีคู่อาศัย เกิดเมื่อ 4 ก.ย. 2515
 มารดา น.โกศล ชื่อ ประไพ สัญชาติ ไทย
 บิดา น.โกศล ชื่อ เจริญ สัญชาติ ไทย
 มาจาก บ้านข้อมูลการทะเบียนราษฎร นายสุสันต์ เลื่องเอก นายทะเบียน
 เข้ามาอยู่ในบ้านเมื่อ 9 ก.ย. 2515
 เลข 101 นายทะเบียน

๕๑๗/๘ ถ.ปฎัก ต.กระรน
อ.เมือง จ.ภูเก็ต

๒กุมภาพันธ์๒๕๖๖,

เรื่อง ขอแจ้งแผนงานดำเนินการตัดต้นไม้ใกล้แนวระบบจำหน่ายแรงสูง
ตามที่ การไฟฟ้าส่วนภูมิภาคจังหวัดภูเก็ต ได้อนุมัติจ้างเหมาบุคคลภายนอกตัดต้นไม้ใกล้
แนวระบบจำหน่ายแรงสูงตาม อนุมัติที่ ผจก.ภก.ลว.๒๕๓.ค.๒๕๖๖,สัญญาจ้างเลขที่ จ.ภก.(บห.)
๐๐๖/๒๕๖๖ ลว.๒ก.พ.๒๕๖๖ ในบริเวณเขตพื้นที่รับผิดชอบของ กฟจ.ภก. นั้น

ข้าพเจ้าขอแจ้งแผนงานการดำเนินการ ดังนี้

- ๑.เริ่มดำเนินการตัดต้นไม้ตามสัญญาจ้างวันที่ ๒กุมภาพันธ์๒๕๖๖,
 - ๒.ผลการดำเนินการจะแล้วเสร็จภายในวันที่ ๕มีนาคม๒๕๖๖,
- จึงเรียนมาเพื่อโปรดทราบ

ขอแสดงความนับถือ

วิรัชชัย พินเยี่ยม
(นายรัชชัย พินเยี่ยม)

ผู้รับเหมา

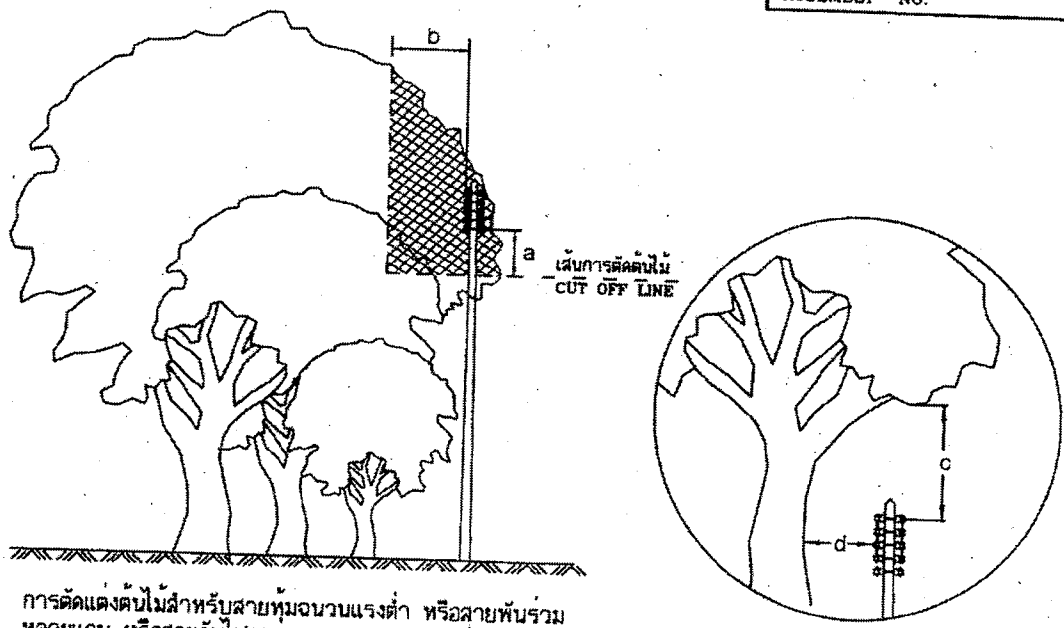

การตัดแต่งต้นไม้สำหรับสายหุ้มฉนวนแรงต่ำ หรือสายพันรวมหลายแกน หรือสายดับไฟถนน
TREE TRIMMING FOR L.V. INSULATED OR MULTIPLEX CABLE OR STREET LIGHTING CABLE.

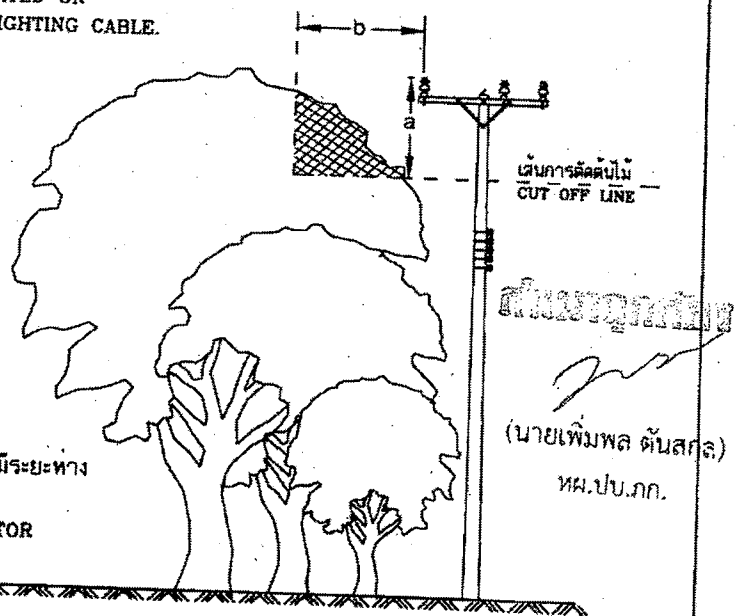

การตัดแต่งต้นไม้สำหรับสายเปลือยแรงสูงที่มีระยะห่างระหว่างเสาน้อยกว่า 100 เมตร
TREE TRIMMING FOR BARE CONDUCTOR WITH LESS THAN A 100 m SPAN

กองมาตรฐานระบบไฟฟ้า ฝ่ายมาตรฐานและความปลอดภัย	การไฟฟ้าส่วนภูมิภาค	ใช้แทนแบบ S02-015/18970 ถูกแทนโดยแบบ
ผู้เขียน ผู้สำรวจ วิศวกร หัวหน้าแผนก ผู้อำนวยการกอง ผู้อำนวยการฝ่าย	ผู้ว่าการ 2 ต. 3. 2552	เขียนเสร็จวันที่ 11 ส.ค. 2552 แก้ไขวันที่ มิติเป็น... มิลลิเมตร มาตราส่วน... 1:125
รองผู้อำนวยการฝ่ายเทคนิค และพัฒนาระบบไฟฟ้า	VEGETATION MANAGEMENT NEAR DISTRIBUTION LINES	แบบเลขที่ SA2-015/52014 แผ่นที่ 1 ของจำนวน 4 แผ่น

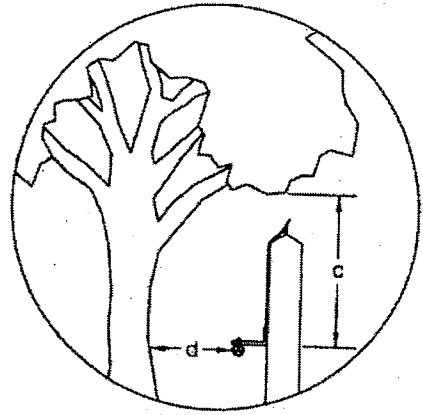
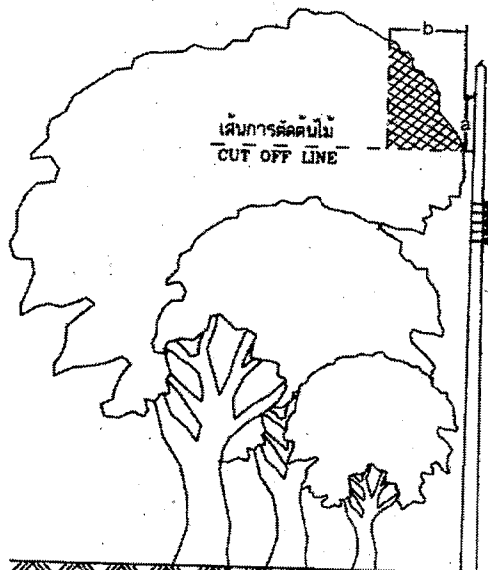

การตัดแต่งต้นไม้สำหรับสายหุ้มฉนวนเต็มพิกัดเกลียว
TREE TRIMMING FOR TWISTED AERIAL CABLE.

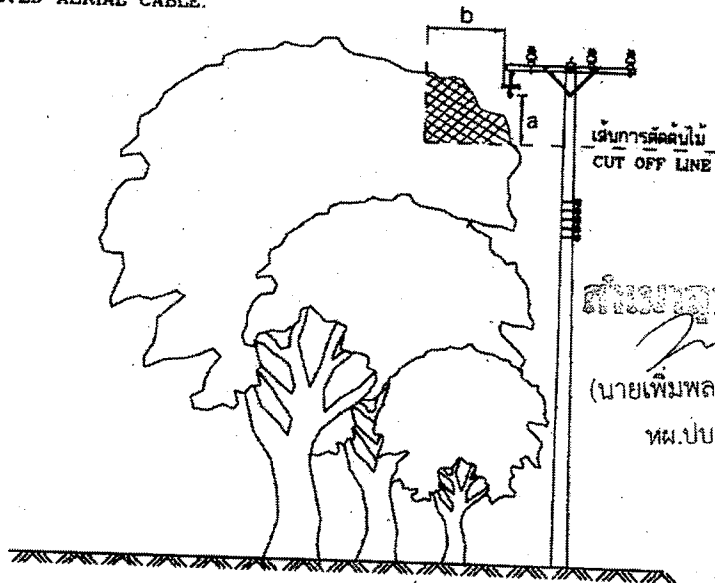

สิ้นสมภพ
(นายเพิ่มพล ตันสกุล)
ทพ.บ.ภก.

การตัดแต่งต้นไม้สำหรับสายหุ้มฉนวนแบบไม่เต็มพิกัดหรือเคเบิลอากาศ
TREE TRIMMING FOR PARTIALLY INSULATED CONDUCTOR OR SPACED AERIAL CABLE.

กองมาตรฐานระบบไฟฟ้า ฝ่ายมาตรฐานและความปลอดภัย	การไฟฟ้าส่วนภูมิภาค	ใช้แทนแบบ S02-015/18070
ผู้เขียน <i>[Signature]</i>	ผู้ว่าการ <i>[Signature]</i>	ถูกแทนโดยแบบ
ผู้สำรวจ	20 ต.ค. 2552	เขียนเสร็จวันที่ 11 ต.ค. 2552
วิศวกร <i>[Signature]</i>	การจัดการพฤษชาติที่อยู่ใกล้แนวสายจำหน่าย	แก้แบบวันที่
หัวหน้าแผนก <i>[Signature]</i>		มิติเป็น... มิลลิเมตร
ผู้อำนวยการกอง <i>[Signature]</i>	VEGETATION MANAGEMENT NEAR DISTRIBUTION LINES	มาตราส่วน... 1:125
ผู้อำนวยการฝ่าย <i>[Signature]</i>		แบบเลขที่ S42-015/52014
รองผู้อำนวยการแผนก พัฒนาการระบบ <i>[Signature]</i>		แผ่นที่ 2 ของจำนวน 4 แผ่น

20 ต.ค. 2552

ตาราง ระยะทางระหว่างสายไฟฟ้ากำลังกับพฤษชาติ
TABLE THE CLEARANCE BETWEEN POWER LINE CABLE AND VEGETATION

ระยะทางจากสายไฟฟ้า CLEARANCE	ระยะทาง เซนติเมตร RECOMMENDED CLEARANCE IN CM				
	แรงดันต่ำ LOW VOLTAGE (< 1000 V)	ระบบจำหน่ายแรงสูง (22 และ 33 kV) HIGH VOLTAGE DISTRIBUTION SYSTEM (22 AND 33 kV)			
		PIC, SAC OR TAC	A SPAN < 100 m	A SPAN 100-200 m	A SPAN > 200 m
ถึงยอดของต้นไม้ TO TOP OF TREE (a)	90	150	200	250	250
ถึงด้านข้างของต้นไม้ TO SIDE OF TREE (b)	150	150	250	400	500
ถึงปลายกิ่งของต้นไม้ ซึ่งคร่อมสายไฟ TO OVERHANGING LIMBS (c)	150	300	ละเว้น AVOID	ละเว้น AVOID	ละเว้น AVOID
ถึงลำต้น TO MAIN TRUNK (d)	90	120	ละเว้น AVOID	ละเว้น AVOID	ละเว้น AVOID

A = ALL ALUMINIUM CONDUCTOR
PIC = PARTIALLY INSULATED CONDUCTOR
SAC = SPACED AERIAL CABLE
TAC = TWISTED AERIAL CABLE

สายอะลูมิเนียมเปลือย
สายหุ้มฉนวนแบบไม่เต็มพีกัด
สายเคเบิลอากาศ
สายหุ้มฉนวนแบบเต็มพีกัดเคลือบ

นายเพิ่มพล ต้นสกุล

(นายเพิ่มพล ต้นสกุล)

ทพ.ป.บ.ภ.

กองมาตรฐานระบบไฟฟ้า ฝ่ายมาตรฐานและความปลอดภัย	การไฟฟ้าส่วนภูมิภาค	ใช้แทนแบบ S02-015/18070
ผู้เขียน <i>[Signature]</i>	ผู้ว่าการ <i>[Signature]</i>	ถูกแทนโดยแบบ
ผู้สำรวจ <i>[Signature]</i>	20 ส.ค. 2552	เขียนเสร็จวันที่ 11 ส.ค. 2552
วิศวกร <i>[Signature]</i>	การจัดการพฤษชาติที่อยู่ใกล้แนวสายจำหน่าย	ฉบับวันที่
หัวหน้าแผนก <i>[Signature]</i>		มีมติเป็น... มีผลเมื่อ...
ผู้อำนวยการกอง <i>[Signature]</i>		มาตราส่วน... 1:125
ผู้อำนวยการฝ่าย <i>[Signature]</i>	VEGETATION MANAGEMENT NEAR DISTRIBUTION LINES	แบบเลขที่ SA2-015/52014
20 ส.ค. 2552		แผ่นที่ ๕ ของจำนวน ๔ แผ่น



การไฟฟ้าส่วนภูมิภาค

ที่ มท 5311.17/ภก.(บท.) 5436 / 66

- ใบสั่งซื้อ/จ้าง(Purchase Order)
- รายการวัสดุที่สั่งซื้อ/จ้าง ตามหนังสือสั่งซื้อ/จ้างเลขที่

(Ref. to purchasing notice)

จ้างเหมาติดตั้ง ไม่เฉพาะคราวใกล้แนวสายแรงสูง และแรงต่ำ(นอกไลน์แรงสูง) ประจำเดือนมกราคม 2566

เลขที่ใบสั่งซื้อ/จ้าง(Purchase Order No.) : 3002183280
 วันออกใบสั่งซื้อ/จ้าง(Release Date) : 02 ก.พ. 2566
 เลขที่สัญญา(Your Ref.) : 1101832855
 เลขที่สัญญาล่วงหน้า(Contract No.) :
 สกุลเงิน(Currency): THB

เลขที่จัดซื้อ/จ้าง(Collective No.) :

หน่วยงานจัดซื้อ/จ้าง(Purchasing Group) : K06 กฟจ.ภก.

ที่อยู่(Pur. group address) : 185/17-21, 40-41 อ.พังงา ต.ตลาดใหญ่ อ.เมือง จ.ภูเก็ต 83000

ถึง (Vendor's name) : น.ส.พร โพลิน เสรีวงษ์

ที่อยู่(Vendor's address) :

46/9

ต.ท่าอู่ อ.ตะกั่วทุ่ง

จ.พังงา 82130

หมายเหตุ(ส่วนหัว) (Header text) :

จ้างเหมาติดตั้ง ไม่เฉพาะคราวใกล้แนวสายแรงสูง และแรงต่ำ(นอกไลน์แรงสูง)

ประจำเดือนมกราคม 2566

อนุมัติ ผจก.ภก. ลว. 25 ม.ค. 2566

ลำดับ รหัสวัสดุ
 (Item) (Material No.)
 รายการ(Short text)
 หมายเหตุ(Item text)

จำนวน ราคาต่อหน่วย
 (Qty) (ไม่รวมภาษีมูลค่าเพิ่ม)
 หน่วยนับ(Unit) (Unit Price Exclude VAT) ราคารวม
 (ไม่รวมภาษีมูลค่าเพิ่ม)
 (Amount Exclude VAT)

ลำดับ รหัสวัสดุ (Item) (Material No.) รายการ(Short text) หมายเหตุ(Item text)	จำนวน (Qty) หน่วยนับ(Unit)	ราคาต่อหน่วย (ไม่รวมภาษีมูลค่าเพิ่ม) (Unit Price Exclude VAT)	ราคารวม (ไม่รวมภาษีมูลค่าเพิ่ม) (Amount Exclude VAT)
7 THT.PKC04WB-01	1.000 ชิ้น	21,500.00	21,500.00
10 THT.PKC08WB-01	1.000 ชิ้น	45,400.00	45,400.00
11 THT.PKC10WB-01	1.000 ชิ้น	11,600.00	11,600.00
12 TLT.PKB01WB-01	1.000 ชิ้น	3,000.00	3,000.00
13 TLT.PKB02WB-01	1.000 ชิ้น	6,500.00	6,500.00

ผู้ซื้อ/จ้าง(Purchaser)
 (นายวิชรินทร์ ประภา)
 ตำแหน่ง(Position) ผู้จัดการ
 วันที่(Date) การไฟฟ้าส่วนภูมิภาคจังหวัดภูเก็ต
 2 ก.พ. 2566

ผู้สั่งซื้อ/จ้าง(Authorizer)
 (นายวิชรินทร์ ประภา)
 ตำแหน่ง(Position) ผู้จัดการ
 วันที่(Date) การไฟฟ้าส่วนภูมิภาคจังหวัดภูเก็ต.....
 2 ก.พ. 2566



การไฟฟ้าส่วนภูมิภาค

- ใบสั่งซื้อ/จ้าง(Purchase Order)
- รายการพัสดุที่สั่งซื้อ/จ้าง ตามหนังสือสั่งซื้อ/จ้างเลขที่

(Ref. to purchasing notice)

จ้างเหมาติดตั้งไม้เฉพาะคร่าวใกล้แนวสายแรงสูง และแรงต่ำ(นอกไลน์แรงสูง)
ประจำเดือนมกราคม 2566

เลขที่ใบสั่งซื้อ/จ้าง(Purchase Order No.) : 3002183280
 วันออกใบสั่งซื้อ/จ้าง(Release Date) : 02 ก.พ. 2566
 เลขที่สัญญา(Your Ref.) : 1101832855
 เลขที่สัญญาส่วนหน้า(Contract No.) :
 สกุลเงิน(Currency): THB

ลำดับ รหัสพัสดุ
(Item) (Material No.)

รายการ(Short text)

หมายเหตุ(Item text)

จำนวน ราคาต่อหน่วย ราคารวม
(Qty) (ไม่รวมภาษีมูลค่าเพิ่ม) (ไม่รวมภาษีมูลค่าเพิ่ม)
หน่วยนับ(Unit) (Unit Price Exclude VAT) (Amount Exclude VAT)

มูลค่ารวม(ไม่รวมภาษีมูลค่าเพิ่ม) (Total Exclude VAT)	88,000.00
ส่วนลด(Discout)	0.00
มูลค่ารวมหลังหักส่วนลด(ไม่รวมภาษีมูลค่าเพิ่ม) (Net Total Exclude VAT)	88,000.00
ภาษีมูลค่าเพิ่ม(VAT)	0.00
รวมเป็นเงินทั้งสิ้น(รวมภาษีมูลค่าเพิ่ม) (Grand Total Include VAT)	88,000.00

(แปดหมื่นแปดพันบาทถ้วน)

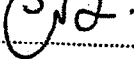
ผู้ซื้อ/จ้าง(Purchaser) 
(นายวัชรินทร์ ประภา)

ตำแหน่ง(Position) ผู้จัดการ

วันที่(Date) การไฟฟ้าส่วนภูมิภาคจังหวัดภูเก็ต

สถานที่ส่งมอบ(Delivery location) 2 ก.พ. 2566

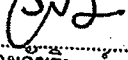
ผู้สั่งซื้อ/จ้าง(Authorizer) 
(นายวัชรินทร์ ประภา)

ตำแหน่ง(Position) ผู้จัดการ

วันที่(Date) การไฟฟ้าส่วนภูมิภาคจังหวัดภูเก็ต

2 ก.พ. 2566

หมายเหตุ เงื่อนไขการประกอบการสั่งซื้อ/จ้างเป็นไปตามข้อตกลงหรือรายละเอียดแนบ(ถ้ามี)

เงื่อนไขประกอบใบสั่งจ้าง

- ผู้ขายต้องส่งมอบงานซึ่งปรากฏอยู่ในใบสั่งจ้างนี้ พร้อมด้วยหนังสือส่งมอบงาน หรือสำเนาใบสั่งของ ๑ ฉบับ
- กำหนดส่งมอบงาน ๓๐ วัน โดยนับถัดจากวันที่ได้รับใบสั่งจ้าง
- ครบกำหนดส่งมอบงาน.....๕ ส.ค. ๒๕๖๖.....
- สถานที่ส่งมอบงาน แผนกปฏิบัติการและบำรุงรักษา กฟจ.ภก.
- ระยะเวลารับประกันคุณภาพ ๓๐ วัน
- การไฟฟ้าส่วนภูมิภาค สงวนสิทธิ์ค่าปรับกรณีส่งมอบงานเกินกำหนดเวลา ซึ่งผู้รับจ้างต้องถูกปรับตามข้อ
๖.๑ ถูกปรับเป็นรายวันในอัตราร้อยละ ๐.๒๐ ของงานจ้างรวมภาษีมูลค่าเพิ่มที่ยังมิได้รับมอบ
๖.๒ กรณีต้องการผลสำเร็จของงานทั้งหมดพร้อมกัน ถูกปรับเป็นเงินรวมภาษีมูลค่าเพิ่มวันละ.....บาท
(ในอัตราร้อยละ ๐.๑๐ ของราคางานจ้างรวมภาษีมูลค่าเพิ่ม แต่ต้องไม่ต่ำกว่าวันละ ๑๐๐.- บาท)
- การไฟฟ้าส่วนภูมิภาค สงวนสิทธิ์ที่จะไม่รับมอบงานนั้น ถ้าปรากฏว่า งานนั้นมีลักษณะไม่ตรงตามรายการที่ระบุไว้ใน
ใบสั่งจ้าง กรณีนี้ผู้รับจ้างต้องดำเนินการแก้ไขให้ถูกต้องตามใบสั่งจ้างทุกประการ ด้วยค่าใช้จ่ายของผู้รับจ้างเอง และ
ระยะเวลาที่เสียไปเพราะเหตุดังกล่าว ผู้รับจ้างจะนำมาอ้างเป็นเหตุขอขยายเวลาทำการตามใบสั่งจ้าง หรือของด หรือลด
ค่าปรับไม่ได้
- การประเมินผลการปฏิบัติงานของผู้ประกอบการ การไฟฟ้าส่วนภูมิภาค สามารถนำผลการปฏิบัติงานแล้วเสร็จตาม
สัญญา หรือข้อตกลงของคู่สัญญา เพื่อนำมาประเมินผลการปฏิบัติงานของผู้ประกอบการ
หมายเหตุ การติดอากรแสตมป์ ให้เป็นไปตามประมวลกฎหมายรัษฎากร หากต้องการให้ใบสั่งจ้างมีผลตามกฎหมาย

ข้าพเจ้าได้รับใบสั่งจ้างเลขที่ ๓๐๐๒๑๘๓๒๘๘๐ ลงวันที่ ๒ ก.พ. ๒๕๖๖ จากการไฟฟ้าส่วนภูมิภาคแล้ว
ตั้งแต่วันที่ ๒ เดือน ก.พ. พ.ศ. ๒๕๖๖ และยอมปฏิบัติตามเงื่อนไขและรายละเอียดที่กำหนดไว้ในใบสั่งจ้างนี้ทุกประการ

(ลงชื่อ).....ทวิพลิน.....ผู้รับจ้าง

(นาง ทวิพลิน ศรีจันทร์)

ตำแหน่ง.....ผู้เก็บพง.....

บริษัท,ห้าง,ร้าน.....

(โปรดประทับตราบริษัท,ห้าง,ร้าน)

โทร.....

ตามหนังสือมอบอำนาจ ลงวันที่...../...../.....

กัมพูบับ

๓๒/๒๖/๕ 23/๓๖๖



การไฟฟ้าส่วนภูมิภาค
PROVINCIAL ELECTRICITY AUTHORITY

สัญญาจ้างเหมาตัดต้นไม้ใกล้แนวระบบไฟฟ้าเฉพาะคราว

เลขที่ จ.ภก.(บพ.)๐๐๗/๒๕๖๖

สัญญาฉบับนี้ทำที่ การไฟฟ้าส่วนภูมิภาคจังหวัดภูเก็ต เมื่อวันที่ ๒๓.พ.๒๕๖๖ ระหว่าง การไฟฟ้าส่วนภูมิภาค โดย นายวีชรินทร์ ประภา ตำแหน่ง ผู้จัดการ การไฟฟ้าส่วนภูมิภาคจังหวัดภูเก็ต ผู้รับมอบอำนาจ ตามหนังสือมอบอำนาจเลขที่ ๘๒/๒๕๖๑ ลงวันที่ ๒๖ ธันวาคม ๒๕๖๑ สำนักงานตั้งอยู่เลขที่ ๑๘๕/๑๗-๒๑ หมู่ที่ ถนน พังงา ตำบล ตลาดใหญ่ อำเภอ เมือง จังหวัด ภูเก็ต ซึ่งต่อไปในสัญญานี้จะเรียกว่า "ผู้ว่าจ้าง" ฝ่ายหนึ่ง กับ นางสาวพรไพลิน เสรีวงษ์ อยู่บ้านเลขที่ ๔๖/๙ หมู่ที่ ๒ ตำบล ท่าอยู่ อำเภอ ตะกั่วทุ่ง จังหวัด พังงา ซึ่งต่อไปในสัญญานี้จะเรียกว่า "ผู้รับจ้าง" อีกฝ่ายหนึ่ง

ข้อ ๑. ข้อยกกลางว่าจ้าง

๑.๑ ผู้ว่าจ้างตกลงจ้างและผู้รับจ้าง ตกลงรับจ้างทำการตัดต้นไม้ใกล้แนวระบบไฟฟ้าของ ผู้ว่าจ้างให้ถูกต้องและเป็นไปตามมาตรฐานของผู้ว่าจ้าง โดยผู้รับจ้างต้องจัดให้มีผู้ควบคุมงาน หรือตัวแทนมาควบคุม ดูแล และตรวจสอบการปฏิบัติงานของผู้ปฏิบัติงานภายในขอบเขตงานที่ผู้ว่าจ้างหรือตัวแทนกำหนดซึ่งมีรายละเอียดการจ้างดังนี้

๑.๑.๑ งานตัดต้นไม้ใกล้แนวระบบจำหน่ายแรงสูง สฟพ.ภก.๓ วงจรที่ ๔, ๘, ๑๐ รวมระยะทาง ๓๕.๕๕ กิโลเมตร

๑. ต้นไม้ - ประเภทหนาทึบ	ระยะทาง	๗.๕๐	วงจร/กม.
๒. ต้นไม้ - ปานกลาง	ระยะทาง	๗.๓๐	วงจร/กม.
๓. ต้นไม้ - เบาบาง	ระยะทาง	๒๐.๘๕	วงจร/กม.
๔. ต้นไม้ - ทีโล่ง	ระยะทาง	-	วงจร/กม.
๕. ไม่มีต้นไม้	ระยะทาง	-	วงจร/กม.

๑.๑.๒ งานตัดต้นไม้ใกล้แนวระบบจำหน่ายแรงต่ำ(นอกไลน์แรงสูง) สฟพ.ภก.๒ วงจรที่ ๑, ๒ รวมระยะทาง ๓๐.๒๓ กิโลเมตร

๑. ต้นไม้ - ประเภทหนาทึบ	ระยะทาง	๐.๒๕	วงจร/กม.
๒. ต้นไม้ - ปานกลาง	ระยะทาง	๐.๙๑	วงจร/กม.
๓. ต้นไม้ - เบาบาง	ระยะทาง	๔.๘๙	วงจร/กม.
๔. ต้นไม้ - ทีโล่ง	ระยะทาง	๒๔.๑๘	วงจร/กม.
๕. ไม่มีต้นไม้	ระยะทาง	-	วงจร/กม.

๑.๒ ผู้รับจ้างจะต้องจัดหา พร้อมแนบรายละเอียดของข้อมูลในวันทำสัญญาดังนี้-

๑.๒.๑ บุคลากร ยานพาหนะ เครื่องมือ เครื่องใช้ต่าง ๆ และอุปกรณ์ป้องกันอันตรายส่วนบุคคลในการปฏิบัติงาน

๑.๒.๒ วิธีปฏิบัติในการควบคุมด้านอาชีวอนามัย และความปลอดภัยที่เกี่ยวกับงานจ้างนี้



-๒-...ข้อ๒ เอกสารอันเป็น.../...

การไฟฟ้าส่วนภูมิภาคจังหวัดภูเก็ต
พรพ.๐๓

ข้อ. ๒ เอกสารอันเป็นส่วนหนึ่งของสัญญา

เอกสารแนบท้ายสัญญาดังต่อไปนี้ให้ถือเป็นส่วนหนึ่งของสัญญานี้

- ๒.๑ แผนงานการตัดต้นไม้ของผู้รับจ้าง จำนวน ๑ แผ่น
- ๒.๒ มาตรฐานการตัดต้นไม้ใกล้แนวสายไฟฟ้าของผู้ว่าจ้าง จำนวน ๓ แผ่น
- ๒.๓ ใบเสนอราคาและลดราคา จำนวน ๖ แผ่น
- ๒.๔ หนังสือรายงานขอซื้อของจ้าง จำนวน ๑๐ แผ่น

ความใดในเอกสารแนบท้ายสัญญาที่ขัดแย้งกับข้อความในสัญญานี้ ให้ใช้ข้อความในสัญญานี้ใช้บังคับ และในกรณีที่เอกสารแนบท้ายสัญญาขัดแย้งกันเองผู้รับจ้าง จะต้องปฏิบัติตามคำวินิจฉัยของผู้ว่าจ้าง คำวินิจฉัยดังกล่าวให้ถือเป็นที่สุด โดยผู้รับจ้างไม่อาจเรียกร้องค่าใช้จ่าย และค่าเสียหายใดๆ จากผู้ว่าจ้างได้

ข้อ. ๓ การดำเนินการของผู้ว่าจ้าง

ผู้รับจ้างจะต้องดำเนินการตัดต้นไม้ให้คงไว้ซึ่งความสวยงามตามธรรมชาติของต้นไม้ และจะตัดแต่งกิ่งก้านออกให้น้อยที่สุดเท่าที่จำเป็น โดยจะตัดต้นไม้ให้มีระยะห่างไม่น้อยกว่า มาตรฐานที่ผู้ว่าจ้างกำหนดไว้ ผู้รับจ้างสัญญาจะต้องจัดเก็บกิ่งไม้ต้นไม้ที่ตัดแล้วนำไปทิ้งให้เป็นที่ยอมรับ หากเกิดความเสียหายไม่ว่าประการใด ผู้รับจ้างจะเป็นผู้รับผิดชอบทั้งสิ้น

ข้อ. ๔ หลักประกันการปฏิบัติตามสัญญา

ในวันทำสัญญานี้ ผู้รับจ้างได้นำเงินสดหรือหนังสือสัญญาค้ำประกันของธนาคาร เป็นเงินจำนวนร้อยละ ๕(ห้า) ของราคาค่าจ้างตามสัญญานี้ คิดเป็นเงิน ๔,๕๐๐.- บาท(สี่พันสี่ร้อยบาทถ้วน) มามอบไว้แก่ผู้ว่าจ้างเพื่อเป็นประกันการปฏิบัติตามสัญญา ซึ่งหลักประกันดังกล่าว ผู้ว่าจ้างจะคืนให้ผู้รับจ้างโดยไม่มีดอกเบี้ย เมื่อผู้รับจ้างพ้นจากข้อผูกพันตามสัญญาแล้ว

ข้อ. ๕ ค่าจ้างและการชำระค่าจ้าง

การจ้างครั้งนี้ผู้ว่าจ้างและผู้รับจ้างได้ตกลงราคารวมทั้งค่าแรงงาน และอื่นๆ รวมเป็นเงิน ๘๘,๐๐๐-บาท(แปดหมื่นแปดพันบาทถ้วน) โดยตกลงจ่าย เงินค่าจ้างกัน ดังนี้

- ๕.๑ จ่ายเมื่องานแล้วเสร็จ และตรวจรับงานถูกต้องตามสัญญาแล้ว.
- ๕.๒.....
- ๕.๓.....

ข้อ. ๖ การส่งมอบงาน

๖.๑ การส่งมอบงาน ผู้รับจ้างจะส่งมอบงานแต่ละครั้ง ได้ต่อเมื่อดำเนินการได้ผลงาน คิดเป็นเงิน ไม่น้อยกว่าร้อยละ ๒๐ (ยี่สิบ) ของราคาค่าจ้างตามสัญญานี้ ยกเว้นงวดสุดท้าย โดยการยื่นหนังสือขอส่งมอบงานต่อคณะกรรมการตรวจรับงานจ้าง

๖.๒ การชำระค่าจ้าง จะชำระให้เมื่อผู้รับจ้างได้ส่งมอบงาน ตามข้อ ๖.๑ และ คณะกรรมการตรวจรับงานจ้างได้ตรวจรับงานเป็นที่ถูกต้องตามมาตรฐานของผู้ว่าจ้าง โดยจำนวนเงิน ที่จะชำระแต่ละครั้งให้คำนวณจากปริมาณงานที่ทำได้ ตามอัตราค่าจ้างในสัญญาข้อ ๕

๖.๓ ในการตรวจรับงานตามข้อ ๖.๒ หากปรากฏว่าผู้รับจ้างมิได้ทำการหรือดำเนินการให้ครบถ้วน เพื่อให้ผู้ว่าจ้างดำเนินการโดยต่อเนื่องได้ ผู้ว่าจ้างจะหักเงินคิดเป็นมูลค่า อัตราร้อยละ ๑๐ (สิบ) ของราคาค่าจ้างส่วนที่เหลือไว้ก่อนและจะจ่ายคืนให้เมื่อผู้รับจ้างได้เข้าดำเนินการงานส่วนนั้นแล้วเสร็จและส่งมอบงานนั้น พร้อมการส่งมอบงานงวดต่อ ๆ ไป



.....๓-/-...๖.๔ ในระหว่างเวลา.../..

การไฟฟ้าส่วนภูมิภาคจังหวัดภูเก็ต
พ.ภก.๐๓

๖.๔ ในระหว่างเวลาที่ปรากฏอยู่ในสัญญา หากผู้รับจ้างได้ส่งมอบงานของงานบางช่วง ไปแล้ว โดยมีได้ดำเนินการให้แล้วเสร็จสมบูรณ์ ตามข้อ ๖.๓ และผู้ว่าจ้างมีความจำเป็น ต้องเข้าดำเนินการโดยต่อเนื่อง ผู้ว่าจ้างจะแจ้งเป็นหนังสือให้ผู้รับจ้างเข้าดำเนินการงานส่วนที่ ยังคงค้างอยู่นั้น ผู้รับจ้างจะต้องเข้าดำเนินการภายใน ๗ วัน นับแต่วันที่ได้รับแจ้ง

๖.๔.๑ ถ้าผู้รับจ้างไม่เข้าดำเนินการตามที่รับแจ้ง ผู้ว่าจ้างจะเข้าดำเนินการ ด้วยตนเองและริบเงินส่วนที่หักไว้ในข้อ ๖.๓

๖.๔.๒ ถ้าผู้รับจ้างไม่สามารถดำเนินการให้แล้วเสร็จ ภายในเวลาที่ผู้ว่าจ้าง ได้เห็นสมควร ผู้ว่าจ้างจะเข้าดำเนินการงานส่วนที่เหลือนั้นเองและจะริบเงินที่ได้หักไว้ในข้อ๖.๓ ของงานส่วนที่ยังคงเหลืออยู่นั้น

๖.๔.๓ หากปรากฏว่า การทำงานจ้างรายนี้ไม่ถูกต้องเรียบร้อยตามสัญญา ผู้รับจ้างรับว่าจะดำเนินการแก้ไข และจัดการให้ถูกต้องตามสัญญาโดยไม่คิดค่าใช้จ่ายใด ๆ จากผู้ว่าจ้าง

ข้อ. ๗ กำหนดเวลาแล้วเสร็จและสิทธิของผู้ว่าจ้างในการบอกเลิกสัญญา

ผู้รับจ้างต้องเริ่มทำงานที่รับจ้างภายในวันที่ ๒๓.๗.๒๕๖๖ และจะต้องทำงานให้แล้วเสร็จบริบูรณ์ภายในวันที่ ๔มี.ค.๒๕๖๖

หากผู้ว่าจ้างตรวจพบว่าผู้รับจ้าง ได้ปฏิบัติผิดสัญญาข้อหนึ่งข้อใด หรือเมื่อผู้ว่าจ้างพิจารณาแล้ว เห็นว่าผู้รับจ้างไม่มีความสามารถที่จะทำงานจ้างครั้งนี้ให้แล้วเสร็จได้ ผู้ว่าจ้างมีสิทธิบอกเลิกสัญญาและริบหลักประกันการปฏิบัติตามสัญญาและหรือเงินใด ๆ ที่จะจ่ายให้แก่ผู้รับจ้าง และหากเกิดความเสียหาย ใด ๆ ขึ้น อันเนื่องมาจากผู้รับจ้างผิดสัญญา ผู้ว่าจ้างมีสิทธิเรียกค่าเสียหาย ได้ตามกฎหมาย โดยผู้ว่าจ้างไม่ต้องชดใช้ค่าเสียหายจากการที่ผู้รับจ้างเสียหายไม่ว่าจะอย่างหนึ่งอย่างใดให้แก่ผู้รับจ้าง

การที่ผู้ว่าจ้างไม่บอกเลิกสัญญาตามความในวรรคหนึ่งนั้น ไม่เป็นเหตุให้ผู้รับจ้างพ้นจากความรับผิดชอบตามสัญญา

ข้อ. ๘ การจ้างช่วง

ผู้รับจ้างจะต้องไม่เอางานทั้งหมดหรือบางส่วนแห่งสัญญานี้ ไปจ้างช่วงอีกต่อหนึ่ง เว้นแต่การจ้างช่วงงานแต่บางส่วนที่ได้รับอนุญาตเป็นหนังสือจากผู้ว่าจ้างแล้ว การที่ผู้ว่าจ้างได้อนุญาตให้จ้างช่วงงานแต่บางส่วนดังกล่าวนี้ ไม่เป็นเหตุให้ผู้รับจ้างหลุดพ้นจากความรับผิดชอบหรือพันธะหน้าที่ตามสัญญานี้ และผู้รับจ้างจะยังคงต้องรับผิดชอบในความประมาทเลินเล่อของผู้รับจ้างช่วงหรือของตัวแทนหรือลูกจ้างของผู้รับจ้างช่วงนั้นทุกประการ

กรณีผู้รับจ้างไปจ้างช่วงงานแต่บางส่วนโดยฝ่าฝืนความในวรรคหนึ่ง ผู้รับจ้างต้องชำระค่าปรับให้แก่ผู้ว่าจ้างเป็นจำนวนเงินในอัตราร้อยละ ๑๐ (สิบ) ของวงเงินที่จ้างช่วงตามสัญญา

ข้อ. ๙ ความรับผิดชอบของผู้รับจ้าง

ผู้รับจ้างจะต้องรับผิดชอบต่ออุบัติเหตุหรือภัยอันตรายความเสียหายใดๆ ที่เกิดขึ้นต่อการทำงานของผู้รับจ้างเอง และต้องรับผิดชอบในเหตุความเสียหายอันเกิดแก่ทรัพย์สินของผู้ว่าจ้าง ซึ่งมีอยู่ในบริเวณที่ ทำการจ้างนี้ ที่ต้องเสียหายไปโดยการกระทำของคนงาน บริวาร หรือผู้เกี่ยวข้องของผู้รับจ้างด้วย

ข้อ. ๑๐ การจ่ายเงินแก่ลูกจ้าง

ผู้รับจ้างจะต้องจ่ายค่าจ้าง ให้แก่ลูกจ้างของผู้รับจ้างที่ผู้รับจ้างจ้างมาทำงานนี้ตามอัตราจ้าง และกำหนดเวลาที่ผู้รับจ้างได้ตกลงหรือสัญญากันไว้

ถ้าผู้รับจ้างไม่จ่ายเงินให้แก่ลูกจ้างตามที่กล่าวในข้อนี้ ผู้รับจ้างยอมให้ผู้ว่าจ้าง เอาเงินค่าจ้างที่ ผู้ว่าจ้างจะต้องจ่าย

๔- /...ให้แก่ผู้รับจ้าง.../...



การไปทำส่วนภูมิภาคจังหวัดภูเก็ต
ทก.ก.ค.น

ให้แก่ผู้รับจ้าง หรือเงินมัดจำที่ผู้รับจ้างให้ไว้เป็นประกันตามสัญญา นี้ จ่ายให้แก่ลูกจ้างของ ผู้รับจ้างได้ เงินค่าจ้างที่ผู้ว่าจ้างได้จ่ายให้แก่ลูกจ้างของผู้รับจ้างไปนี้ ให้ถือว่าเป็นเงินค่าจ้างที่ผู้รับจ้างได้รับไปจากผู้ว่าจ้างตามสัญญา นี้ด้วย ถ้าผู้ว่าจ้างเอาเงินมัดจำที่ ผู้รับจ้างให้ไว้เป็นประกันจ่ายให้แก่ลูกจ้างของผู้รับจ้างไปเท่าใด ผู้รับจ้าง จะต้องนำเงินมัดจำจำนวนที่จ่ายไปนั้นมอบให้แก่ผู้ว่าจ้าง ภายในกำหนด ๗ (เจ็ด) วัน นับแต่วันที่ผู้รับจ้างได้ ทราบ เรื่องการจ่ายเงินที่กล่าวนี้ ถ้าไม่นำเงินมัดจำมามอบให้แก่ผู้ว่าจ้างตามที่กล่าวนี้ให้ถือว่า ผู้รับจ้างผิดสัญญา ผู้ว่าจ้างจะบอกเลิกสัญญาเสียก็ได้

ในการบอกเลิกสัญญา นี้ ถ้าผู้ว่าจ้างได้รับความเสียหายเล็กน้อยเท่าใด ผู้รับจ้างจะต้องชดใช้ ค่าเสียหายนั้นให้แก่ผู้ว่าจ้างจนครบถ้วน

ในกรณีที่ผู้รับจ้างและลูกจ้างของผู้รับจ้างโต้แย้งกันในข้อที่ว่า มีการค้างค่าจ้างหรือไม่ ผู้ว่าจ้าง ต้องไม่จ่ายเงินให้แก่ลูกจ้างของผู้รับจ้าง แต่ให้ยึดเงินที่จะต้องจ่ายให้แก่ผู้รับจ้างก่อน เท่าจำนวนค่าจ้างที่โต้แย้งกัน และสั่งให้ลูกจ้างของผู้รับจ้างไปดำเนินการทางคดีภายใน ๑๕ (สิบห้า) วัน นับแต่วันสั่งถ้าพ้นกำหนดนี้ไปแล้วลูกจ้าง ของผู้รับจ้างไม่ดำเนินการทางคดี ผู้ว่าจ้างจะต้องจ่ายเงินจำนวนนั้นให้แก่ผู้รับจ้าง โดยถือเสมือนหนึ่งว่าไม่มีการ ค้างค่าจ้างระหว่างผู้รับจ้างกับลูกจ้างของผู้รับจ้าง แต่ถ้าลูกจ้างของผู้รับจ้างได้ดำเนินการในทางคดีภายใน กำหนดเวลาดังกล่าวแล้ว ผู้ว่าจ้าง จะรอการจ่ายเงินไว้จนกว่าคดีจะถึงที่สุดได้

ข้อ. ๑๑ การควบคุมงานโดยผู้ว่าจ้าง

ผู้ว่าจ้างมีสิทธิที่จะทำการแก้ไข หรือเพิ่มเติม หรือลดงานจากแบบและหรือ รายการเดิมได้โดย ไม่ต้องยกเลิกสัญญาฉบับนี้ ทั้งนี้เพื่อความเหมาะสมและให้ถูกต้องตามมาตรฐาน ของผู้ว่าจ้าง การเพิ่มหรือลด ปริมาณงานนั้น ผู้รับจ้างต้องดำเนินการตามที่ได้รับแจ้ง สำหรับค่าจ้างที่เพิ่มขึ้นหรือลดลงให้คิดตามราคาต่อหน่วย ที่ระบุไว้ในสัญญา

ก่อนหรือระหว่างทำการอยู่ ถ้าปรากฏว่ารูปแบบหรือรายละเอียดตามเอกสารแนบท้าย สัญญา นี้ ผิดพลาดคลาดเคลื่อนไปอย่างหนึ่งอย่างใดผู้รับจ้างสัญญาว่าจะปฏิบัติตามคำวินิจฉัย ของผู้ควบคุม การจ้าง และ ถ้าคำวินิจฉัยนี้ถูกต้องกับรายการอันหนึ่งอันใดที่ปรากฏอยู่ในรูปแบบแล้ว ผู้รับจ้างต้องถือเป็นอันสิ้นสุด ถ้าอันหนึ่ง อันใดมิได้ระบุไว้ในรายละเอียด แต่เป็นการจำเป็นต้องทำเพื่อให้งานแล้วเสร็จบริบูรณ์ ถูกต้องตามรูปแบบ ผู้รับจ้างสัญญาว่าจะจัดทำการนั้น ๆ ให้ถูกต้อง เรียบร้อยโดยไม่คิดเงินเพิ่มเติมอย่างหนึ่งอย่างใดจากผู้ว่าจ้าง

ข้อ. ๑๒ ค่าปรับ

ผู้รับจ้างสัญญาว่าจะทำงานจ้างครั้งนี้ให้แล้วเสร็จบริบูรณ์ ภายในกำหนดเวลา ๓๐ (สามสิบ) วัน นับต่อจากวันที่ปรากฏในสัญญานี้เป็นต้นไป ถ้าทำไม่แล้วเสร็จภายในกำหนด เวลานั้น ผู้รับจ้างยินยอมให้ผู้ว่าจ้าง ปรับเป็นรายวันในอัตราร้อยละ ๐.๒๐ (ศูนย์จุดสองศูนย์) ของราคาค่าจ้างที่ยังไม่ได้ส่งมอบครบถ้วนถูกต้อง และ ยินยอมชดใช้ค่าใช้จ่ายที่ผู้ว่าจ้างต้องจ่าย ให้ผู้ควบคุมงาน ได้แก่เงินเดือน ค่าเบี้ยเลี้ยง ที่พัก หรือค่าล่วงเวลา เท่าที่ผู้ว่าจ้างได้จ่ายให้แก่ ผู้ควบคุมงานจริง ในระหว่างเวลาที่ผู้รับจ้างถูกปรับจนกว่า ผู้รับจ้างจะทำงานจ้างครั้งนี้ แล้วเสร็จบริบูรณ์และส่งมอบครบถ้วนถูกต้อง

ในระหว่างที่มีการปรับนั้น ถ้าผู้ว่าจ้างเห็นว่าผู้รับจ้างไม่อาจปฏิบัติตามสัญญาต่อไปได้ ผู้ว่าจ้างมี สิทธิบอกเลิกสัญญานอกเหนือจากการปรับจนถึงวันบอกเลิกสัญญาด้วย

กรณีผู้รับจ้างบอกเลิกสัญญาก่อนที่งานจะแล้วเสร็จ ผู้ว่าจ้างจะเรียกเงินค่าเสียหายคิดเป็นเงิน ร้อยละ ๑๐ (สิบ) ของราคาค่าจ้างของงานที่ยังค้างอยู่ทั้งหมด



ข้อ. ๑๓ การกำหนดค่าเสียหาย

ในการทำงานข้างครั้งนี้ หากปรากฏความเสียหายใดๆขึ้นแก่ผู้ว่าจ้างหรือผู้อื่นก็ดี ผู้รับจ้าง ต้องรับผิดชอบและชดใช้ค่าเสียหายทั้งสิ้น

ข้อ. ๑๔ การโอนสิทธิเรียกร้องงาน

ผู้รับจ้างสัญญาว่า จะไม่โอนสิทธิเรียกร้องหนี้อันเกิดจากสัญญานี้ที่ผู้ว่าจ้างจะต้องชำระแก่ผู้รับจ้างให้บุคคลภายนอก

ข้อ. ๑๕ การเปลี่ยนแปลงสถานะของคู่สัญญา

ในกรณีที่ผู้ว่าจ้างมีการเปลี่ยนแปลงสถานะองค์กร คู่สัญญาทั้งสองฝ่ายตกลงร่วมกันให้สัญญาฉบับนี้ยังคงมีผลใช้บังคับต่อไปจนครบกำหนดระยะเวลาสิ้นสุดของสัญญานี้ แต่ทั้งนี้ผู้ว่าจ้างสงวนสิทธิที่จะพิจารณาปรับเปลี่ยนเงื่อนไขใด ๆ ให้เหมาะสมกับกฎหมาย ระเบียบหลักเกณฑ์และข้อบังคับที่เกี่ยวข้องตามที่ผู้ว่าจ้างเห็นสมควร แต่การเปลี่ยนแปลงนั้นจะต้องไม่มีผลกระทบต่อสาระสำคัญของสัญญา

ข้อ.๑๖ การตัดสิทธิและลงโทษเป็นผู้ทำงาน

ในกรณีผู้รับจ้าง ไม่ปฏิบัติตามสัญญา ผู้ว่าจ้างมีสิทธิพิจารณาให้ผู้รับจ้าง เป็นผู้ถูกตัดสิทธิการรับจ้าง จากผู้ว่าจ้างและเป็นผู้ทำงานตามกฎหมาย ข้อบังคับ ระเบียบใดๆ ที่ผู้ว่าจ้างใช้บังคับ

ข้อ. ๑๗ การบอกกล่าว

บรรดาหนังสือติดต่อ ทวงถาม บอกกล่าว หรือหนังสืออื่นใดที่ส่งให้แก่คู่สัญญา ให้ทำเป็นหนังสือ และเมื่อได้ส่งทางไปรษณีย์ลงทะเบียนตอบรับไปยังสถานที่อยู่ของคู่สัญญาตามที่ ระบุไว้ในข้างต้นของสัญญานี้ แล้วให้ถือว่าคู่สัญญาได้รับไว้แล้วโดยชอบ เว้นแต่คู่สัญญาได้แจ้งเปลี่ยนภูมิลำเนาให้คู่สัญญาทราบโดยวิธีดังกล่าว

ในกรณีเร่งด่วน คู่สัญญาอาจส่งคำบอกกล่าวโดยทางโทรสารหรือไปรษณีย์อิเล็กทรอนิกส์ก็ได้ แต่จะต้องโทรศัพท์แจ้งการส่งให้ทราบและมีหนังสือยืนยันส่งโดยวิธีการดังกล่าวในวรรคก่อนโดยพลัน

สัญญานี้ทำขึ้นเป็นสองฉบับ มีข้อความถูกต้องตรงกัน ทั้งสองฝ่ายได้อ่านและเข้าใจข้อความโดยละเอียดตลอดแล้วรับรองว่าถูกต้องตามความประสงค์ทุกประการ เพื่อเป็นหลักฐาน จึงได้ลงลายมือชื่อพร้อมทั้งประทับตรา (ถ้ามี) ไว้เป็นสำคัญ และต่างฝ่ายต่างยึดถือไว้ฝ่ายละหนึ่งฉบับ

ลงชื่อ.....การไฟฟ้าส่วนภูมิภาคจังหวัดภูเก็ต ผู้ว่าจ้าง
(นายวิชรินทร์ ประภา)

ลงชื่อ.....ทพโพธิ์น ผู้รับจ้าง
(นางสาวพรโพธิ์น เสรีวงษ์)

ลงชื่อ..... พยาน
(นายเพิ่มพล ต้นสกุล)

ลงชื่อ..... พยาน
(นายชัยศ รัตนพันธุ์)

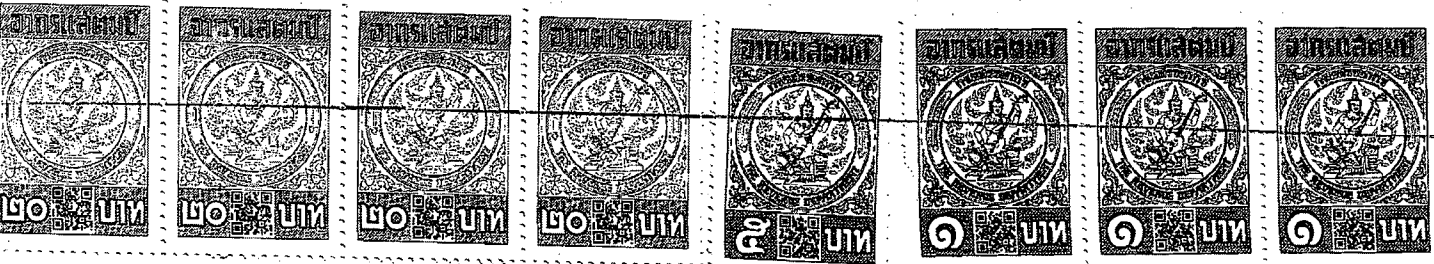

ใบเสร็จรับเงิน เลขที่ DA55876602070004

K47131-05-0560



การไฟฟ้าส่วนภูมิภาค

200 ถนนงามวงศ์วาน แขวงลาดยาว เขตจตุจักร กรุงเทพมหานคร

เลขประจำตัวผู้เสียภาษีอากร 0994000165501

สาขาที่ออกใบกำกับภาษี คือ การไฟฟ้าส่วนภูมิภาคจังหวัดภูเก็ต (สาขาที่ 00286)

ที่อยู่ เลขที่ 185/17-21,40-41 ถนนพังงา ตำบลตลาดใหญ่ อำเภอเมืองภูเก็ต
จังหวัดภูเก็ต 83000

รหัสลูกค้า 835492

วันที่ 7 เดือน กุมภาพันธ์ พ.ศ. 2566

ได้รับเงินจาก น.ต.พรไพสิน เจริญชัย /

ที่อยู่ 46/9 ม.2 - ต.ท่าอ้อย อ.ตะกั่วทุ่ง จ.พังงา 82130

ชำระหนี้ตามใบแจ้งหนี้ (เลขประจำตัวผู้เสียภาษีอากรของผู้จ่ายเงิน 1838800328231 ตำแหน่งงานใหญ่)

รหัสบัญชี	รายการสินค้าและบริการ	ปริมาณ	ราคา/หน่วย	จำนวนเงิน (บาท)
	ค่าค่าประกันสัญญาไม่เกิน 1 ปี สัญญาจ้างเหมาเลขที่จ.ภก.(บห.)007/2566 ลว.2ก.พ.2566 โดยใบนำฝากเข้าบัญชี อ.ภก.ไทย จำกัด (มหาชน) ถนนศรีภษา เลขที่ 8191072130 จำนวนเงิน 4,400.00 บาท			4,400.00
	รวม ราคาสินค้าและบริการ			4,400.00
	ภาษีมูลค่าเพิ่ม.....%			
(สี่พันสี่ร้อยบาทถ้วน)	จำนวนเงินรวมทั้งสิ้น			4,400.00

ผู้รับเงิน

ใบเสร็จรับเงินที่สมบูรณ์ ต้องมีลายมือชื่อของผู้รับเงิน

ถ้าชำระหนี้ด้วยเช็ค ใบเสร็จรับเงินฉบับนี้จะสมบูรณ์ต่อเมื่อการไฟฟ้าส่วนภูมิภาคได้รับเงินตามเช็คฉบับแล้ว

(กจ.117-ร.49)

เลขที่ 1ก 09208565

MASTER FORTH INDUSTRY CO.,LTD. TEL. 0-2883-5177 (AUTO) FAX. 0-2883-5178

๔๖/๙ ม.๒ ต.ท่าอยู่
อ.ตะกั่วทุ่ง จ.พังงา

๒ กุมภาพันธ์ ๒๕๖๖

เรื่อง ขอแจ้งแผนงานดำเนินการตัดต้นไม้ใกล้แนวระบบจำหน่ายแรงสูง ,แรงต่ำ(นอกไลน์แรงสูง)
ตามที่ การไฟฟ้าส่วนภูมิภาคจังหวัดภูเก็ต ได้อนุมัติจ้างเหมาบุคคลภายนอกตัดต้นไม้ใกล้
แนวระบบจำหน่ายแรงสูง ,แรงต่ำ(นอกไลน์แรงสูง) ตาม อนุมัติที่ ผจก.ภก.ลว.๒๕๓.ค.๒๕๖๖,สัญญา
จ้างเลขที่ จ.ภก.(บห.)๐๐๗/๒๕๖๖,ลว.๒ก.พ.๒๕๖๖ ในบริเวณเขตพื้นที่รับผิดชอบของ กฟจ.ภก.
นั้น

ข้าพเจ้าขอแจ้งแผนงานการดำเนินการ ดังนี้

- ๑.เริ่มดำเนินการตัดต้นไม้ตามสัญญาจ้างวันที่ ๒ กุมภาพันธ์ ๒๕๖๖
 - ๒.ผลการดำเนินการจะแล้วเสร็จภายในวันที่ ๔ มีนาคม ๒๕๖๖
- จึงเรียนมาเพื่อโปรดทราบ

ขอแสดงความนับถือ

พรพิชญ์
(นางสาวพรพิชญ์ เสรีวงษ์)

ผู้รับเหมา

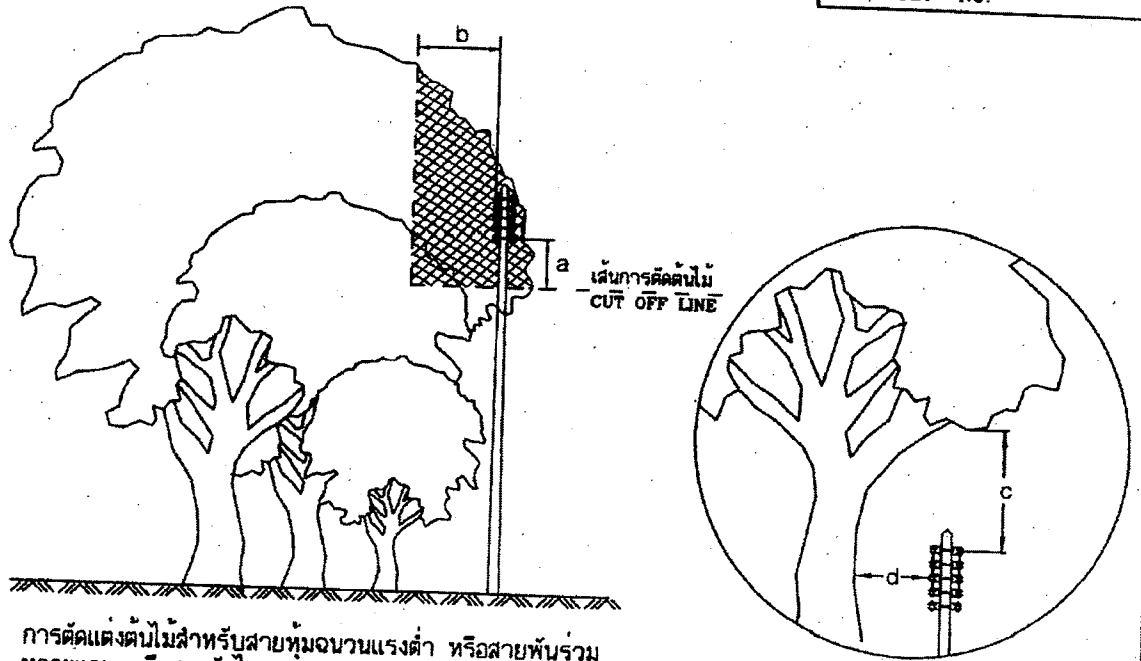

การตัดแต่งต้นไม้สำหรับสายหุ้มฉนวนแรงต่ำ หรือสายพันรวมหลายแกน หรือสายดับไฟถนน
TREE TRIMMING FOR L.V. INSULATED OR MULTIPLEX CABLE OR STREET LIGHTING CABLE.

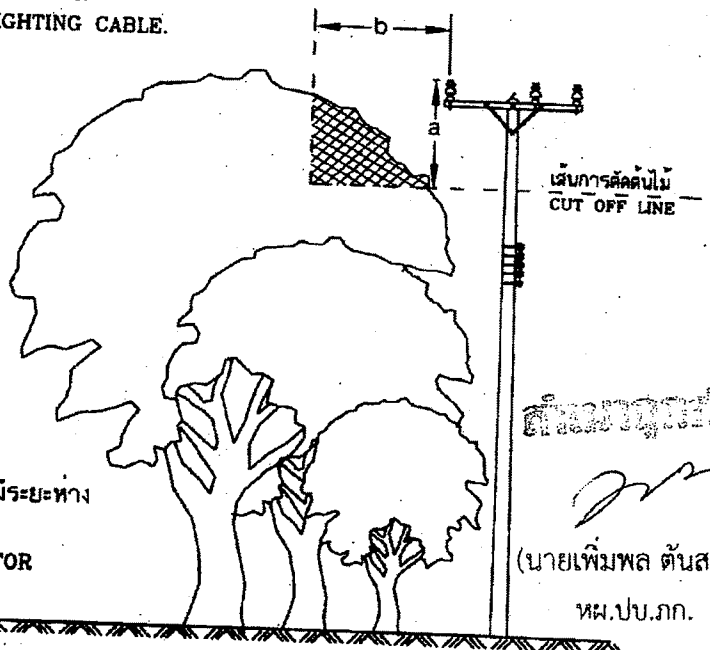

การตัดแต่งต้นไม้สำหรับสายเปลือยแรงสูงที่มีระยะห่างระหว่างเสาน้อยกว่า 100 เมตร
TREE TRIMMING FOR BARE CONDUCTOR WITH LESS THAN A 100 m SPAN

นายเพิ่มพล ต้นสกุล
(นายเพิ่มพล ต้นสกุล)
ทพ.ป.ภก.

กองมาตรฐานระบบไฟฟ้า ฝ่ายมาตรฐานและความปลอดภัย	การไฟฟ้าส่วนภูมิภาค	ใช้แทนแบบ S02-015/18070 ถูกแทนโดยแบบ เขียนเสร็จวันที่ 11 ส.ค. 2552 แก้แบบวันที่ มิติเป็น... มิลลิเมตร..... มาตราส่วน... 1:125.....
ผู้เขียน <i>[Signature]</i> ผู้สำรวจ <i>[Signature]</i> วิศวกร <i>[Signature]</i> หัวหน้าแผนก <i>[Signature]</i> ผู้อำนวยการกอง <i>[Signature]</i> ผู้อำนวยการฝ่าย <i>[Signature]</i>	ผู้ว่าการ <i>[Signature]</i> 20 ส.ค. 2552 การจัดการพฤกษชาติที่อยู่ใกล้แนวสายจำหน่าย	แบบเลขที่ SA2-015/52014 แผ่นที่ 1 ของจำนวน 4 แผ่น
รองผู้อำนวยการฝ่ายวางแผนและพัฒนาระบบไฟฟ้า <i>[Signature]</i>	VEGETATION MANAGEMENT NEAR DISTRIBUTION LINES	

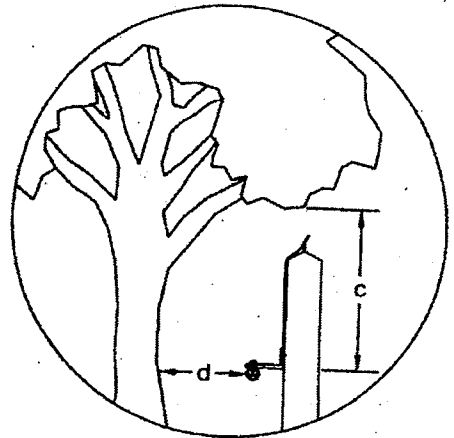

การตัดแต่งต้นไม้สำหรับสายท่อนวนเต็มพิกัดเกลียว
TREE TRIMMING FOR TWISTED AERIAL CABLE.

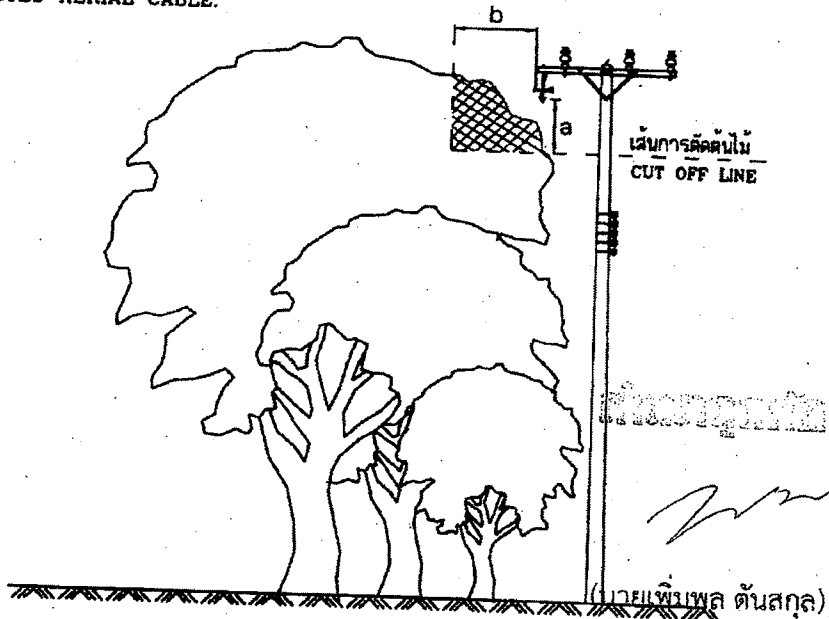

การตัดแต่งต้นไม้สำหรับสายท่อนวนแบบไม่เต็มพิกัดหรือเคเบิลอากาศ
TREE TRIMMING FOR PARTIALLY INSULATED CONDUCTOR OR SPACED AERIAL CABLE.

กองมาตรฐานระบบไฟฟ้า ฝ่ายมาตรฐานและความปลอดภัย	การไฟฟ้าส่วนภูมิภาค	ใช้แทนแบบ S92-015/18070 ถูกแทนโดยแบบ เขียนเสร็จวันที่ 11 ส.ค. 2552 แก้แบบวันที่ มิติเป็น ... มิลลิเมตร มาตราส่วน ... 1:125
ผู้เขียน ผู้สำรวจ วิศวกร หัวหน้าแผนก ผู้อำนวยการกอง ผู้อำนวยการฝ่าย	ผู้ว่าการ 20 ส.ค. 2552	
รองผู้อำนวยการฝ่าย พัฒนาระบบ	การจัดการพฤษชาติที่อยู่ใกล้แนวสายจำหน่าย	
20 ส.ค. 2552	VEGETATION MANAGEMENT NEAR DISTRIBUTION LINES	แบบเลขที่ SA2-015/52014 แผ่นที่ 2 ของจำนวน 4 แผ่น

ตาราง ระยะทางระหว่างสายไฟฟ้ากำลังกับพฤษชาติ
TABLE THE CLEARANCE BETWEEN POWER LINE CABLE AND VEGATATION

ระยะทางจากสายไฟฟ้า CLEARANCE	ระยะทาง เซนติเมตร RECOMMENDED CLEARANCE IN CM				
	แรงดันต่ำ LOW VOLTAGE (< 1000 V)	ระบบจำหน่ายแรงสูง (22 และ 33 kV) HIGH VOLTAGE DISTRIBUTION SYSTEM (22 AND 33 kV)			
		PIC, SAC OR TAC	A SPAN <100 m	A SPAN 100-200 m	A SPAN > 200 m
ถึงยอดของต้นไม้ TO TOP OF TREE (a)	90	150	200	250	250
ถึงด้านข้างของต้นไม้ TO SIDE OF TREE (b)	150	150	250	400	500
ถึงปลายกิ่งของต้นไม้ ซึ่งคร่อมสายไฟ TO OVERHANGING LIMBS (c)	150	300	ละเว้น AVOID	ละเว้น AVOID	ละเว้น AVOID
ถึงลำต้น TO MAIN TRUNK (d)	90	120	ละเว้น AVOID	ละเว้น AVOID	ละเว้น AVOID

A = ALL ALUMINIUM CONDUCTOR
PIC = PARTIALLY INSULATED CONDUCTOR
SAC = SPACED AERIAL CABLE
TAC = TWISTED AERIAL CABLE

สายอะลูมิเนียมเปลือย
สายหุ้มฉนวนแบบไม่เต็มพิกัด
สายเคเบิลอากาศ
สายหุ้มฉนวนแบบเต็มพิกัดเคลือบ

นายเพิ่มพล ตันสกุล

(นายเพิ่มพล ตันสกุล)

ทพ.ปบ.ภก.

กองมาตรฐานระบบไฟฟ้า ฝ่ายมาตรฐานและความปลอดภัย	การไฟฟ้าส่วนภูมิภาค	ใช้แทนแบบ S02-015/18070 ถูกแทนโดยแบบ
ผู้เขียน	ผู้ว่าการ	เขียนเสร็จวันที่ 11 ส.ค. 2552
ผู้สำรวจ	20 ส.ค. 2552	แก้แบบวันที่
วิศวกร	การจัดการพฤษชาติที่อยู่ใกล้แนวสายจำหน่าย	มีติดเป็น... มีลิขสิทธิ์.....
หัวหน้าแผนก		มาตราส่วน... 1:125.....
ผู้อำนวยการกอง		
ผู้อำนวยการฝ่าย		
รองผู้อำนวยการฝ่ายวางแผน พัฒนาระบบ	VEGETATION MANAGEMENT NEAR DISTRIBUTION LINES	แบบเลขที่ SA2-015/52014 แผ่นที่ 4 ของจำนวน 4 แผ่น

20 ส.ค. 2552

บัตรประชาชน Thai National ID Card
 เลขบัตรประชาชน Identification Number 1 8399 00328 23 1

ชื่อ นามสกุล น.ส. พรพิมล เสรีวงษ์
 Name Miss Phornphilla
 Last name Sereewong
 เกิดวันที่ 23 ก.พ. 2537
 Date of Birth 23 Feb. 1994
 ศาสนา อิสลาม

ที่อยู่ 46/9 หมู่ที่ 2 ต.ท่าอิฐ อ.ละพูนจ.ง.
 9.10307
 21 ก.ย. 2560
 วันออกบัตร 21 Sep. 2017
 Date of Issue

รูปถ่าย

เลขบัตรประชาชน 1 8399 00328 23 1
 วันออกบัตร 22 ก.พ. 2569
 วันหมดอายุ 22 Feb. 2026
 Date of Expiry

204-02-00210528

ค่านายหน้า
 ทวีทอง

รายการเกี่ยวกับบ้าน

เลขรหัสประจำบ้าน 8204-009203-0 ส่วนทะเบียน อ.3 เกอตะกั้วง (เล่มที่ 1)

รายการที่อยู่ 46/9 หมู่ที่ 2
 ตำบลท่าอิฐ อ.3 เกอตะกั้วง จ.จังหวัดสงขลา

ชื่อหมู่บ้าน 4 ชื่อบ้าน
 ประเภทบ้าน ห้าง ลักษณะบ้าน

วันเดือนปีที่กำหนดบ้านเลขที่ 17 เมษายน 2541

ลงชื่อ  นายทะเบียน
 (น.ส.ปวีติ สัจจารักษ์)
 วันเดือนปีที่พิมพ์ทะเบียนบ้าน 12 มิถุนายน 2561

4

เล่มที่ 1 รายการจดทะเบียนบ้านเลขที่ประจำบ้าน 8204-009203-0 ส่วนทะเบียน 3
 น.ส. พรพิมล เสรีวงษ์ ลักษณะ 108 เลข 8399

เลขบัตรประชาชน 1-8399-00328-23-1 ส่วนทะเบียน 504188 เกิดเมื่อ 23 ก.พ. 2537
 หมู่ที่ 2 ตำบลท่าอิฐ 3-8204-00161-82-3 ลักษณะ 108

หมู่ที่ 2 ตำบลท่าอิฐ 3-8208-00322-80-6 ลักษณะ 108

วันที่ออกบัตรทะเบียนราษฎร 
 เข้ามาออกบ้านเมื่อ 21 ก.ย. 2560 (น.ส.ปวีติ สัจจารักษ์)

.. 108