



รายละเอียดงานจ้างเหมาบุคคลภายนอกปฏิบัติเกี่ยวกับมิเตอร์ ในเขตพื้นที่ระบบจำหน่ายของ
การไฟฟ้าส่วนภูมิภาคอำเภอลาดหลุมแก้ว

ประจำปีงบประมาณ 2565

พื้นที่ปฏิบัติงานงดจ่ายไฟ

รายการที่ 1 พื้นที่ A พื้นที่ระบบจำหน่ายไฟฟ้าในเขตจังหวัดปทุมธานี อำเภอลาดหลุมแก้ว ตำบลหน้าไม้ หมู่ที่ 1 ถึงหมู่ที่ 11 ปริมาณงานประมาณปี 2565 จำนวน 5,420 ราย จำนวน 8 กิจกรรม วงเงินงบประมาณรวม ภาษีมูลค่าเพิ่ม 285,369 บาท (ค่างดจ่ายไฟ 261,294 บาท + ค่าวางใบอ่อนผัน 24,075 บาท) รายละเอียดดังนี้

รายการที่	กิจกรรมงานงดจ่ายไฟ	1 เฟส (ราย)	ราคากลาง บาท		ราคาที่เสนอบาท	
			ต่อหน่วย	รวม	ต่อหน่วย	รวม
1	ปลดสายเทอร์มินอล	1,000	52	52,000		
2	ต่อสายเทอร์มินอล	1,000	47	47,000		
3	ตัดกลับมิเตอร์	1,000	55	55,000		
4	ต่อกลับมิเตอร์	1,000	55	55,000		
รวม				209,000		
			VAT 7%	14,630		
			รวมทั้งสิ้น	223,630		

รายการที่	กิจกรรมงานงดจ่ายไฟ	3 เฟส (ราย)	ราคากลาง บาท		ราคาที่เสนอบาท	
			ต่อหน่วย	รวม	ต่อหน่วย	รวม
1	ปลดสายเทอร์มินอล	200	68	13,600		
2	ต่อสายเทอร์มินอล	200	63	12,600		
3	ตัดกลับมิเตอร์	60	75	4,500		
4	ต่อกลับมิเตอร์	60	75	4,500		
รวม				35,200		
			VAT 7%	2,464		
			รวมทั้งสิ้น	37,664		
รวม 1 เฟส และ 3 เฟส				261,294		

แผนที่ปฏิบัติงานกระจายไฟ พื้นที่ A ตำบลหน้าไม้ หมู่ที่ 1 ถึงหมู่ที่ 11

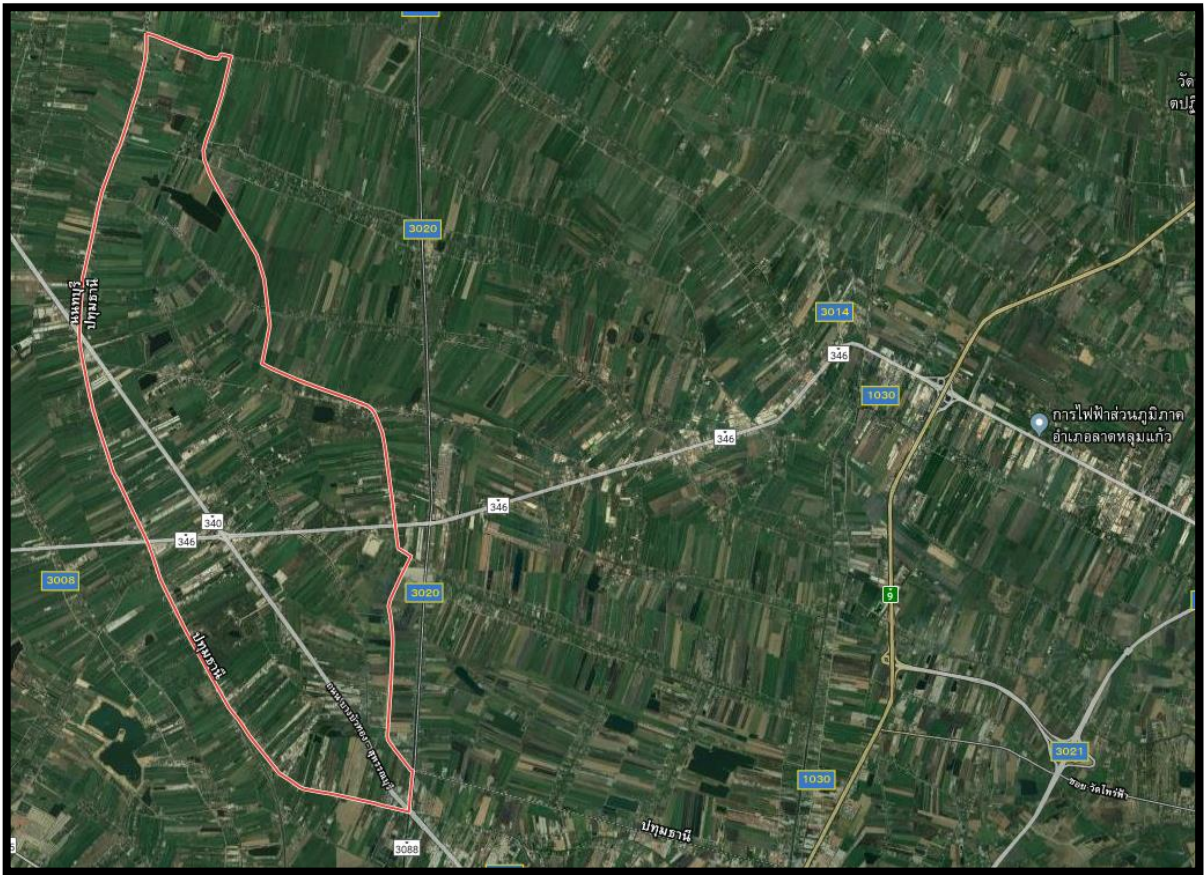

รายการที่ 2 พื้นที่ B พื้นที่ระบบจำหน่ายไฟฟ้าในเขตจังหวัดปทุมธานี อำเภอลาดหลุมแก้ว ตำบลลาดหลุมแก้ว หมู่ที่ 1 ถึงหมู่ที่ 7 ปริมาณงานประมาณปี 2565 จำนวน 5,380 ราย จำนวน 8 กิจกรรม วงเงินงบประมาณรวม ภาษีมูลค่าเพิ่ม 283,978 บาท (ค่าส่งจ่ายไฟ 265,253 บาท + ค่าวางใบอ่อนผัน 18,725 บาท) รายละเอียดดังนี้

รายการที่	กิจกรรมงานส่งจ่ายไฟ	1 เฟส (ราย)	ราคากลาง บาท		ราคาที่เสนอบาท	
			ต่อหน่วย	รวม	ต่อหน่วย	รวม
1	ปลดสายเทอร์มินอล	1200	52	62,400		
2	ต่อสายเทอร์มินอล	1200	47	56,400		
3	ตัดกลับมิเตอร์	1000	55	55,000		
4	ต่อกลับมิเตอร์	1000	55	55,000		
รวม				228,800		
				VAT 7%	16,016	
				รวมทั้งสิ้น	244,816	

รายการที่	กิจกรรมงานส่งจ่ายไฟ	3 เฟส (ราย)	ราคากลาง บาท		ราคาที่เสนอบาท	
			ต่อหน่วย	รวม	ต่อหน่วย	รวม
1	ปลดสายเทอร์มินอล	100	68	6,800		
2	ต่อสายเทอร์มินอล	100	63	6,300		
3	ตัดกลับมิเตอร์	40	75	3,000		
4	ต่อกลับมิเตอร์	40	75	3,000		
รวม				19,100		
				VAT 7%	1,337	
				รวมทั้งสิ้น	20,437	
รวม 1 เฟส และ 3 เฟส				265,253		

แผนที่ปฏิบัติงานส่งจ่ายไฟ พื้นที่ B ตำบลลาดหลุมแก้ว หมู่ที่ 1 ถึงหมู่ที่ 7

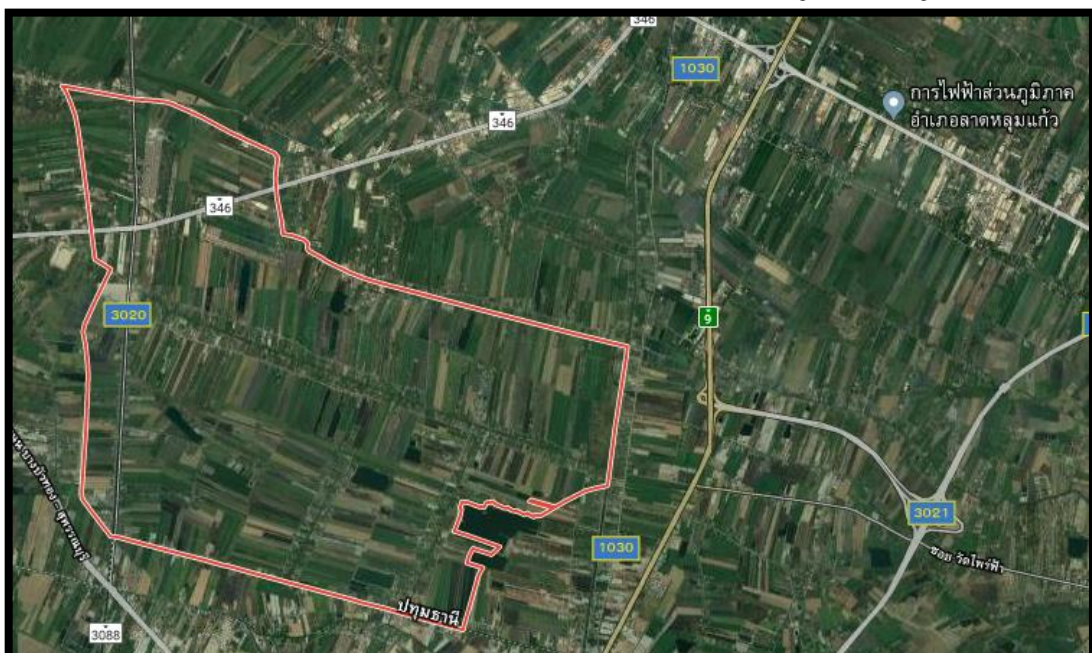

รายการที่ 3 พื้นที่ C พื้นที่ระบบจำหน่ายไฟฟ้าในเขตจังหวัดปทุมธานี อำเภอลาดหลุมแก้ว ตำบลระแหง หมู่ที่ 1 ถึงหมู่ที่ 12 ปริมาณงานประมาณปี 2565 จำนวน 5,500 ราย จำนวน 8 กิจกรรม วงเงินงบประมาณรวม ภาษีมูลค่าเพิ่ม 288,365 บาท (ค่าจ่ายไฟ 264,290 บาท + ค่าวางใบพ่อนผัน 24,075 บาท) รายละเอียดดังนี้

รายการที่	กิจกรรมงานจ่ายไฟ	1 เฟส (ราย)	ราคากลาง บาท		ราคาที่เสนอบาท	
			ต่อหน่วย	รวม	ต่อหน่วย	รวม
1	ปลดสายเทอร์มินอล	1,100	52	57,200		
2	ต่อสายเทอร์มินอล	1,100	47	51,700		
3	ตัดกลับมิเตอร์	1,000	55	55,000		
4	ต่อกลับมิเตอร์	1,000	55	55,000		
			รวม	218,900		
			VAT 7%	15,323		
			รวมทั้งสิ้น	234,223		

รายการที่	กิจกรรมงานจ่ายไฟ	3 เฟส (ราย)	ราคากลาง บาท		ราคาที่เสนอบาท	
			ต่อหน่วย	รวม	ต่อหน่วย	รวม
1	ปลดสายเทอร์มินอล	100	68	6,800		
2	ต่อสายเทอร์มินอล	100	63	6,300		
3	ตัดกลับมิเตอร์	100	75	7,500		
4	ต่อกลับมิเตอร์	100	75	7,500		
			รวม	28,100		
			VAT 7%	1,967		
			รวมทั้งสิ้น	30,067		
			รวม 1 เฟส และ 3 เฟส	264,290		

แผนที่ปฏิบัติงานจ่ายไฟ พื้นที่ C ตำบลระแหง หมู่ที่ 1 ถึงหมู่ที่ 12

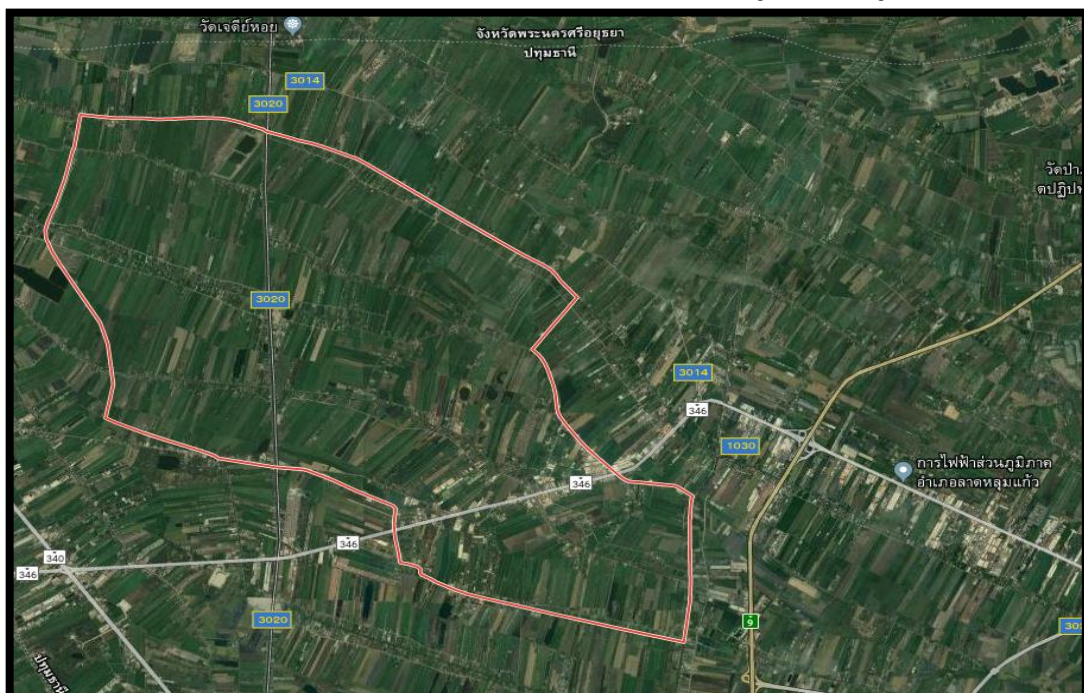

รายการที่ 4 พื้นที่ D พื้นที่ระบบจำหน่ายไฟฟ้าในเขตจังหวัดปทุมธานี อำเภอลาดหลุมแก้ว ตำบลคูบางหลวง หมู่ที่ 1 ถึงหมู่ที่ 12 ปริมาณงานประมาณปี 2565 จำนวน 5,220 ราย จำนวน 8 กิจกรรม วงเงินงบประมาณรวม ภาษีมูลค่าเพิ่ม 260,224 บาท (ค่างดจ่ายไฟ 230,799 บาท + ค่าวางใบพ่อนผัน 29,425 บาท) รายละเอียดดังนี้

รายการที่	กิจกรรมงานงดจ่ายไฟ	1 เฟส (ราย)	ราคากลาง บาท		ราคาที่เสนอบาท	
			ต่อหน่วย	รวม	ต่อหน่วย	รวม
1	ปลดสายเทอร์มินอล	1,400	52	72,800		
2	ต่อสายเทอร์มินอล	1,400	47	65,800		
3	ตัดกลับมิเตอร์	500	55	27,500		
4	ต่อกลับมิเตอร์	500	55	27,500		
รวม				193,600		
				VAT 7%	13,552	
				รวมทั้งสิ้น	207,152	

รายการที่	กิจกรรมงานงดจ่ายไฟ	3 เฟส (ราย)	ราคากลาง บาท		ราคาที่เสนอบาท	
			ต่อหน่วย	รวม	ต่อหน่วย	รวม
1	ปลดสายเทอร์มินอล	100	68	6,800		
2	ต่อสายเทอร์มินอล	100	63	6,300		
3	ตัดกลับมิเตอร์	60	75	4,500		
4	ต่อกลับมิเตอร์	60	75	4,500		
รวม				22,100		
				VAT 7%	1,547	
				รวมทั้งสิ้น	23,647	
รวม 1 เฟส และ 3 เฟส				230,799		

แผนที่ปฏิบัติงานงดจ่ายไฟ พื้นที่ D ตำบลคูบางหลวง หมู่ที่ 1 ถึงหมู่ที่ 12

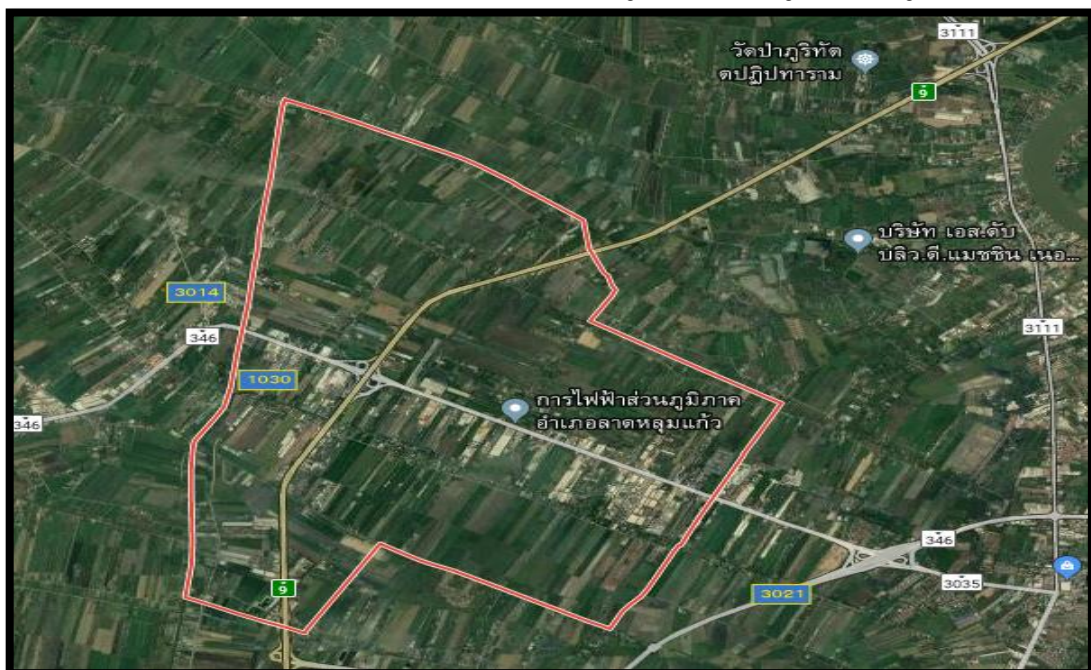

รายการที่ 5 พื้นที่ E พื้นที่ระบบจำหน่ายไฟฟ้าในเขตจังหวัดปทุมธานี อำเภอลาดหลุมแก้ว ตำบลบ่อเงิน หมู่ที่ 1 ถึงหมู่ที่ 7 ปริมาณงานประมาณปี 2565 จำนวน 5,260 ราย จำนวน 8 กิจกรรม วงเงินงบประมาณรวม ภาษีมูลค่าเพิ่ม 277,665 บาท (ค่าส่งจ่ายไฟ 257,870 บาท + ค่าวางใบอ่อนผัน 19,795 บาท) รายละเอียดดังนี้

รายการที่	กิจกรรมงานส่งจ่ายไฟ	1 เฟส (ราย)	ราคากลาง บาท		ราคาที่เสนอบาท	
			ต่อหน่วย	รวม	ต่อหน่วย	รวม
1	ปลดสายเทอร์มินอล	1,100	52	57,200		
2	ต่อสายเทอร์มินอล	1,100	47	51,700		
3	ตัดกลับมิเตอร์	1,000	55	55,000		
4	ต่อกลับมิเตอร์	1,000	55	55,000		
รวม				218,900		
			VAT 7%	15,323		
			รวมทั้งสิ้น	234,223		

รายการที่	กิจกรรมงานส่งจ่ายไฟ	3 เฟส (ราย)	ราคากลาง บาท		ราคาที่เสนอบาท	
			ต่อหน่วย	รวม	ต่อหน่วย	รวม
1	ปลดสายเทอร์มินอล	100	68	6,800		
2	ต่อสายเทอร์มินอล	100	63	6,300		
3	ตัดกลับมิเตอร์	60	75	4,500		
4	ต่อกลับมิเตอร์	60	75	4,500		
รวม				22,100		
			VAT 7%	1,547		
			รวมทั้งสิ้น	23,647		
รวม 1 เฟส และ 3 เฟส				257,870		

แผนที่ปฏิบัติงานส่งจ่ายไฟ พื้นที่ E ตำบลบ่อเงิน หมู่ที่ 1 ถึงหมู่ที่ 7

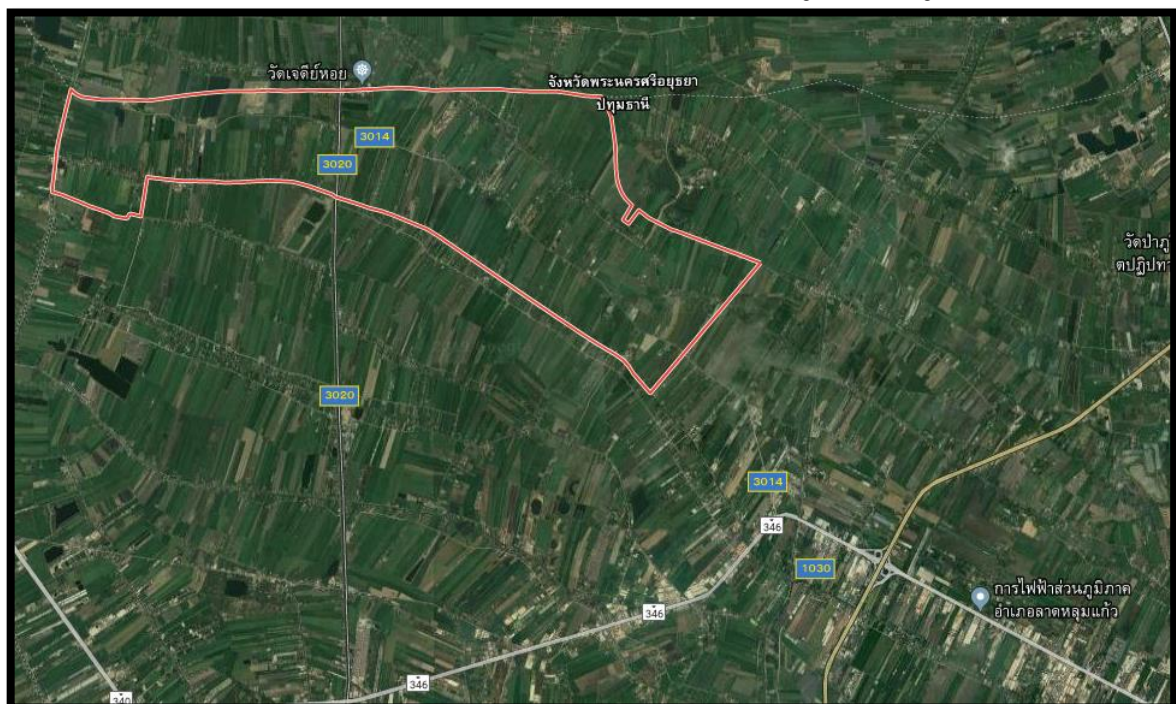

รายการที่ 6 พื้นที่ F พื้นที่ระบบจำหน่ายไฟฟ้าในเขตจังหวัดปทุมธานี อำเภอลาดหลุมแก้ว ตำบลคลองพระอุดม หมู่ที่ 1 ถึงหมู่ที่ 7 ปริมาณงานประมาณปี 2565 จำนวน 5,560 ราย จำนวน 8 กิจกรรม วงเงินงบประมาณรวมภาษีมูลค่าเพิ่ม 303,880 บาท (ค่างดจ่ายไฟ 288,900 บาท+ค่าวางใบอ่อนผัน 14,980 บาท) รายละเอียดดังนี้

รายการที่	กิจกรรมงานงดจ่ายไฟ	1 เฟส (ราย)	ราคากลาง บาท		ราคาที่เสนอบาท	
			ต่อหน่วย	รวม	ต่อหน่วย	รวม
1	ปลดสายเทอร์มินอล	1,200	52	62,400		
2	ต่อสายเทอร์มินอล	1,200	47	56,400		
3	ตัดกลับมิเตอร์	1,000	55	55,000		
4	ต่อกลับมิเตอร์	1,000	55	55,000		
รวม				228,800		
			VAT 7%	16,016		
			รวมทั้งสิ้น	244,816		

รายการที่	กิจกรรมงานงดจ่ายไฟ	3 เฟส (ราย)	ราคากลาง บาท		ราคาที่เสนอบาท	
			ต่อหน่วย	รวม	ต่อหน่วย	รวม
1	ปลดสายเทอร์มินอล	2,00	68	13,600		
2	ต่อสายเทอร์มินอล	2,00	63	12,600		
3	ตัดกลับมิเตอร์	1,00	75	7,500		
4	ต่อกลับมิเตอร์	1,00	75	7,500		
รวม				41,200		
			VAT 7%	2,884		
			รวมทั้งสิ้น	44,084		
รวม 1 เฟส และ 3 เฟส				288,900		

แผนที่ปฏิบัติงานงดจ่ายไฟ พื้นที่ F ตำบลคลองพระอุดม หมู่ที่ 1 ถึงหมู่ที่ 7

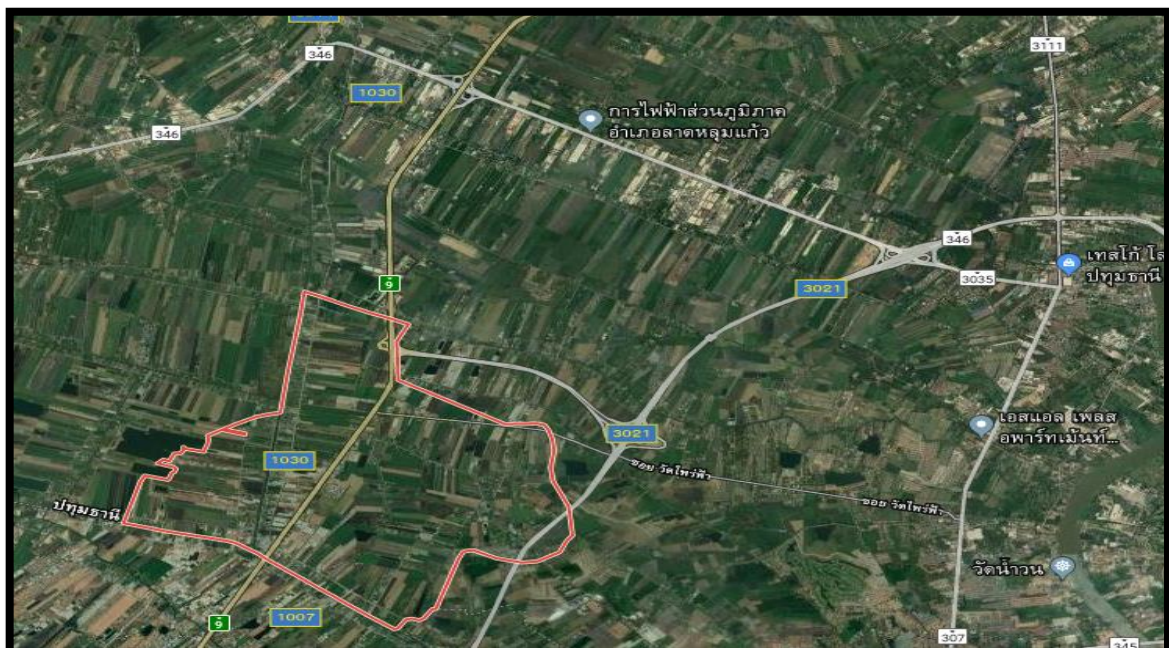

รายการที่ 7 พื้นที่ G พื้นที่ระบบจำหน่ายไฟฟ้าในเขตจังหวัดปทุมธานี อำเภอลาดหลุมแก้ว ตำบลคูขวาง หมู่ที่ 1 ถึงหมู่ที่ 5 ปริมาณงานประมาณปี 2565 จำนวน 5,060 ราย จำนวน 8 กิจกรรรม วงเงินงบประมาณรวม ภาษีมูลค่าเพิ่ม 272,636 บาท (ค่าส่งจ่ายไฟ 253,911 บาท + ค่าวางใบอ่อนผัน 18,725 บาท) รายละเอียดดังนี้

รายการที่	กิจกรรมงานงดจ่ายไฟ	1 เฟส (ราย)	ราคากลาง บาท		ราคาที่เสนอบาท	
			ต่อหน่วย	รวม	ต่อหน่วย	รวม
1	ปลดสายเทอร์มินอล	900	52	46,800		
2	ต่อสายเทอร์มินอล	900	47	42,300		
3	ตัดกลับมิเตอร์	1,000	55	55,000		
4	ต่อกลับมิเตอร์	1,000	55	55,000		
รวม				199,100		
			VAT 7%	13,937		
			รวมทั้งสิ้น	213,037		

รายการที่	กิจกรรมงานงดจ่ายไฟ	3 เฟส (ราย)	ราคากลาง บาท		ราคาที่เสนอบาท	
			ต่อหน่วย	รวม	ต่อหน่วย	รวม
1	ปลดสายเทอร์มินอล	200	68	13,600		
2	ต่อสายเทอร์มินอล	200	63	12,600		
3	ตัดกลับมิเตอร์	80	75	6,000		
4	ต่อกลับมิเตอร์	80	75	6,000		
รวม				38,200		
			VAT 7%	2,674		
			รวมทั้งสิ้น	40,874		
รวม 1 เฟส และ 3 เฟส				253,911		

แผนที่ปฏิบัติงานงดจ่ายไฟ พื้นที่ G ตำบลคูขวาง หมู่ที่ 1 ถึงหมู่ที่ 5

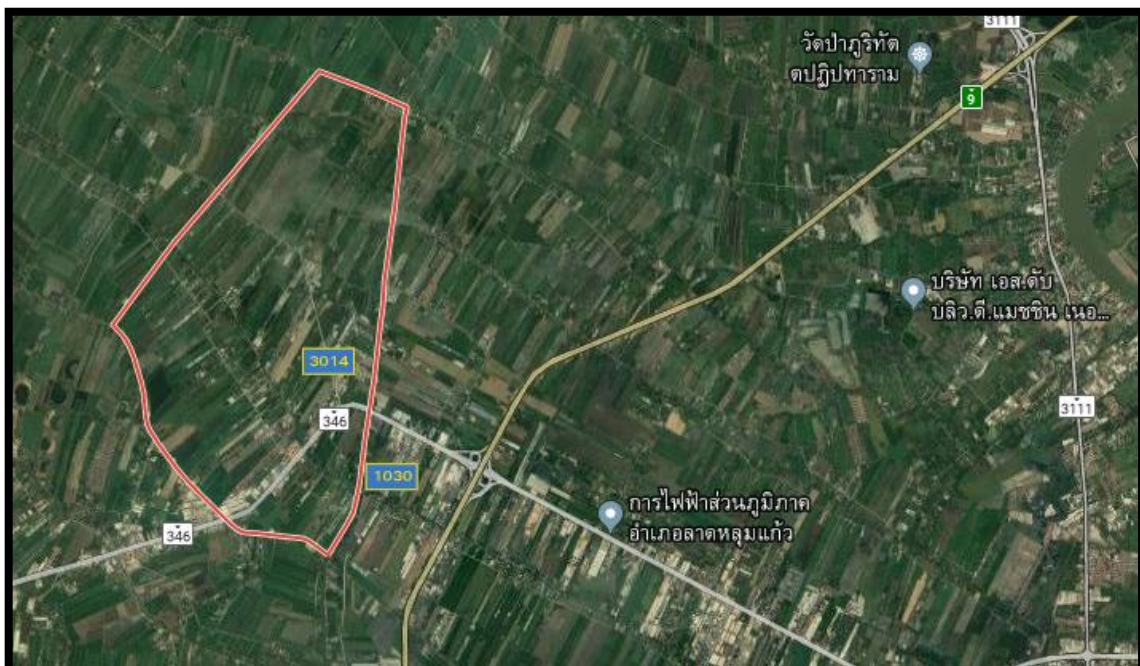

การคำนวณวงเงินประมาณการที่จะดำเนินการจัดจ้างประจำปี 2565

รายละเอียดการคำนวณวงเงินประมาณการที่จะดำเนินการจ้าง กพอ.ลาดหลุมแก้ว

ที่	กิจกรรม	1 เฟส			3 เฟส		
		จำนวนราย	ราคากลางปัจจุบัน	รวมวงเงินประมาณการ (บาท)	จำนวนราย	ราคากลางปัจจุบัน	รวมวงเงินประมาณการ (บาท)
1	ปลดสายเทอร์มินอล	7,900	52	410,800.00	1,000	68	68,000.00
2	ต่อสายเทอร์มินอล	7,900	47	371,300.00	1,000	63	63,000.00
3	ตัดกลับมิเตอร์	6,500	55	357,500.00	500	75	37,500.00
4	ต่อกลับมิเตอร์	6,500	55	357,500.00	500	75	37,500.00
5	ค่าวางใบผ่านพื้น ครั้งที่ 1	5,000	25	125,000.00	600	25	15,000.00
รวมวงเงินประมาณการ				1,622,100.00			221,000.00
						รวมประมาณการ	1,843,100.00
						VAT 7%	129,017.00
						งบประมาณทั้งสิ้น	1,972,117.00