



การไฟฟ้าส่วนภูมิภาค
PROVINCIAL ELECTRICITY AUTHORITY

ร่างขอบเขตของงาน หรือรายละเอียดคุณลักษณะเฉพาะ (TOR) และกำหนดหลักเกณฑ์การพิจารณาคัดเลือก
ข้อเสนอของงานจ้างเหมาเอกชนตัด-ลิดรอนต้นไม้ใกล้แนวระบบไฟฟ้าทั้งระบบแรงสูงและระบบแรงต่ำ

แบบเฉพาะคราว รอบ ๒ แผนที่ ๖ ประจำปี ๒๕๖๔

ด้วยการไฟฟ้าส่วนภูมิภาค มีความประสงค์จ้างเหมาเอกชนตัด-ลิดรอนต้นไม้ใกล้แนวระบบไฟฟ้าทั้งระบบแรงสูงและระบบแรงต่ำ ในเขตพื้นที่ระบบจำหน่ายของการไฟฟ้าส่วนภูมิภาค สาขาอำเภอสุวรรณภูมิ จังหวัดร้อยเอ็ด จำนวน3..... แผนงาน ซึ่งกำหนดร่างขอบเขตของงานหรือรายละเอียดคุณลักษณะเฉพาะ (TOR) และกำหนดหลักเกณฑ์การพิจารณาคัดเลือกข้อเสนอพร้อมกำหนดราคากลาง เป็นไปตามระเบียบกระทรวงการคลังว่าด้วยการจัดซื้อจัดจ้างและบริหารพัสดุภาครัฐ พ.ศ. 2560 เรียบร้อยแล้ว โดยการจัดจ้างเหมาตัด-ลิดรอนต้นไม้ใกล้ระบบไฟฟ้าแบบเฉพาะคราว รอบ 2 แผน 6 ประจำปี 2564 มีรายละเอียดดังนี้

1. ความเป็นมา

การไฟฟ้าส่วนภูมิภาค สาขาอำเภอสุวรรณภูมิ จังหวัดร้อยเอ็ด มีแผนงานจ้างเหมาตัด-ลิดรอนต้นไม้ใกล้แนวระบบไฟฟ้าทั้งระบบแรงสูงและระบบแรงต่ำ ในเขตพื้นที่รับผิดชอบ จำนวน3..... แผนงาน เพื่อให้การจ่ายกระแสไฟฟ้ามีประสิทธิภาพและป้องกันการเกิดกระแสไฟฟ้าช็อตซึ่งสาเหตุจากต้นไม้ใกล้ระบบไฟฟ้า

2. วัตถุประสงค์

เพื่อจัดหาผู้รับจ้างมาปฏิบัติงานตัดต้นไม้ใกล้แนวระบบไฟฟ้าทั้งระบบแรงสูงและระบบแรงต่ำ ในเขตพื้นที่รับผิดชอบตามที่กำหนด ให้เป็นไปตามหลักเกณฑ์การจ้างเหมาเอกชนตัดต้นไม้ของการไฟฟ้าส่วนภูมิภาคและตามระเบียบกระทรวงการคลังว่าด้วยการจัดซื้อจัดจ้างและบริหารพัสดุภาครัฐ พ.ศ. 2560

3. รายละเอียดแผนงาน

งานจ้างเหมาตัด-ลิดรอนต้นไม้ใกล้แนวระบบไฟฟ้าทั้งระบบแรงสูงและระบบแรงต่ำ แบบเฉพาะคราว ในเขตพื้นที่รับผิดชอบ จำนวน ...3..... แผนงาน

ที่	สถานที่/ชื่องาน/พิดเดอร์	หมายเลขผัง	หนาแน่น (กม.)	ปานกลาง (กม.)	เบาบาง (กม.)	ที่โล่ง (ตัน)	ราคากลางไม่รวมภาษีมูลค่าเพิ่ม(บาท)	ราคากลางรวมภาษีมูลค่าเพิ่ม (บาท)
1	พิดเดอร์.01 สฟฟ.กษ. จาก จุดแบ่งเขต กฟส.กษ.- กฟส.สน ถึง เขตเทศบาลสุวรรณภูมิ	TT64000028	-	-	4.44	230	52,000	55,640.00
2	พิดเดอร์.07 สฟฟ.ยส.จาก จุดแบ่งเขต กฟส.พนมไพร - กฟส.สุวรรณภูมิ ถึง YTA7S-90 ปากทางบ้านคำพรินทร์	TT64000651	-	-	-	5	965	1,032.55
3	พิดเดอร์.10 สฟฟ.กษ. จาก จุดแบ่งเขต กฟส.กษ.- กฟส.สน ถึง สุดไล่นเมนพิดเดอร์.10 ทั้งหมด	TT64000629	0.42	0.88	32.22	873	235,000	251,450.00
รวมทั้งสิ้น (สามแสนแปดพันหนึ่งร้อยยี่สิบสองบาทห้าสิบบาทห้าสตางค์)							287,965.00	308,122.55

ราคากลางของงานจ้างเหมาฯ โดย (วิธี e-Bidding/วิธีเฉพาะเจาะจง) ครั้งนี้ เป็นเงินทั้งสิ้น 308,122.55 บาท (สามแสนแปดพันหนึ่งร้อยยี่สิบสองบาทห้าสิบบาทห้าสตางค์) ซึ่งเป็นราคารวมภาษีมูลค่าเพิ่ม ภาษีอากรอื่น ค่าขนส่ง ค่าจดทะเบียน และค่าใช้จ่ายอื่น ๆ ทั้งปวงไว้แล้ว

4. คุณสมบัติผู้ยื่นข้อเสนอ

4.1 คุณสมบัติกรณีเป็นนิติบุคคล

4.1.1 กรณีเป็นนิติบุคคล ต้องเป็นนิติบุคคลตามกฎหมายไทย

4.1.2 ต้องจดทะเบียนวัตถุประสงค์ระบุถึง การมีอาชีพรับจ้างเหมา, รับเหมาค่าแรงในการตัด-ลิดรอนต้นไม้ ไกล่แนวระบบไฟฟ้าทั้งระบบแรงสูงและระบบแรงต่ำ

4.2 คุณสมบัติกรณีเป็นบุคคลธรรมดา

4.2.1 กรณีเป็นบุคคลธรรมดา ต้องเป็นบุคคลธรรมดา หรือกลุ่ม หรือคณะบุคคลธรรมดา หรือห้างหุ้นส่วนสามัญ

4.3 มีความสามารถตามกฎหมาย

4.4 ไม่เป็นบุคคลล้มละลาย

4.5 ไม่อยู่ระหว่างเลิกกิจการ

4.6 มีบุคลากร ยานพาหนะ เครื่องมือ เครื่องใช้ต่างๆ และอุปกรณ์ป้องกันอันตรายส่วนบุคคลในการปฏิบัติงาน พร้อมทั้งจะดำเนินการตามสัญญาได้จริง ดังนี้ (แนบเอกสารภาพถ่ายเครื่องมือ ประกอบการยื่นเสนอราคา)

4.6.1 รถยนต์

4.6.2 เลื่อยยนต์ ขนาดมาตรฐานตามกฎหมายกำหนด

4.6.3 มีดพรั้า

4.6.4 ตะขอกะตึกกิ่งไม้

4.6.5 บันได

4.6.6 มีทีมงานไม่น้อยกว่า 6 คน

4.6.7 อุปกรณ์ป้องกันอันตรายส่วนบุคคลในการปฏิบัติงาน

4.7 ผู้รับจ้างต้องมีภูมิลำเนาในพื้นที่รับงานจ้าง ไม่เกิน 100 กม.

4.8 ผู้รับจ้างตัด-ลิดรอนต้นไม้ รับงานจ้างประเภทเดียวกัน และเป็นคู่สัญญาจ้างกับ กฟผ. วงเงินจ้างต้องไม่เกิน 2,000,000 บาท

4.9 ต้องได้รับผลการประเมินการปฏิบัติงานจ้างเหมาตัด-ลิดรอนต้นไม้ จาก กฟผ. ในสังกัด กฟผ.2 ที่ผ่านมา ต้องไม่น้อยกว่าร้อยละ 75

4.10 ไม่เป็นบุคคลซึ่งอยู่ระหว่างถูกระงับการยื่นข้อเสนอหรือทำสัญญากับหน่วยงานของรัฐไว้ชั่วคราว เนื่องจากเป็นผู้ที่ไม่ผ่านเกณฑ์การประเมินผลการปฏิบัติงานของผู้ประกอบการตามระเบียบที่รัฐมนตรีว่าการกระทรวงการคลังกำหนดตามที่ประกาศเผยแพร่ในระบบเครือข่ายสารสนเทศของกรมบัญชีกลาง

๔.๑๑ ไม่เป็นบุคคลซึ่งถูกระงับชื่อไว้ในบัญชีผู้ทำงานและได้แจ้งเวียนชื่อให้เป็นผู้ทำงานของหน่วยงานของรัฐในระบบเครือข่ายสารสนเทศของกรมบัญชีกลาง ซึ่งรวมถึงนิติบุคคลผู้ทำงานเป็นหุ้นส่วนผู้จัดการ กรรมการผู้จัดการ ผู้บริหาร ผู้มีอำนาจในการดำเนินงานในกิจการของนิติบุคคลนั้นด้วย

๔.๑๑ มีคุณสมบัติและไม่มีลักษณะต้องห้ามตามที่คณะกรรมการนโยบายการจัดซื้อจัดจ้างและการบริหารพัสดุภาครัฐกำหนดในราชกิจจานุเบกษา

๔.๑๒ ผู้ยื่นข้อเสนอต้องลงทะเบียนในระบบจัดซื้อจัดจ้างภาครัฐด้วยอิเล็กทรอนิกส์ (Electronic Government Procurement : e-GP) ของกรมบัญชีกลางตามที่ ปปช.กำหนด

๔.๑๓ ไม่เป็นผู้มีผลประโยชน์ร่วมกันกับผู้ยื่นข้อเสนอราคารายอื่นที่เข้ายื่นข้อเสนอให้แก่การไฟฟ้าส่วนภูมิภาค ณ วันประกาศประกวดราคาอิเล็กทรอนิกส์ หรือไม่เป็นผู้กระทำการอันเป็นการขัดขวางการแข่งขันราคาอย่างเป็นธรรมในการประกวดราคาอิเล็กทรอนิกส์ครั้งนี้

๔.๑๔ ผู้ยื่นข้อเสนอต้องไม่อยู่ในฐานะเป็นผู้ไม่แสดงบัญชีรายรับรายจ่าย หรือแสดงบัญชีรายรับรายจ่าย ไม่ถูกต้องครบถ้วนในสาระสำคัญ ตามที่คณะกรรมการ ปปช.กำหนด

๔.๑๕ ผู้ยื่นข้อเสนอซึ่งได้รับคัดเลือกเป็นคู่สัญญาต้องรับและจ่ายเงินผ่านบัญชีธนาคาร เว้นแต่การจ่ายเงินแต่ละครั้งซึ่งมีมูลค่าไม่เกินสามหมื่นบาทคู่สัญญาอาจจ่ายเป็นเงินสดก็ได้ ตามที่คณะกรรมการ ปปช.กำหนด

๕. เงื่อนไขการจ้าง

๕.๑ ให้ผู้รับจ้างเข้าดำเนินการตัดต้นไม้ใกล้แนวระบบไฟฟ้าให้ถูกต้องตามแผนงานดังกล่าว และเป็นไปตามมาตรฐานของการไฟฟ้าส่วนภูมิภาค (แบบมาตรฐาน “การจัดการพฤษชาติที่อยู่ใกล้แนวสายจำหน่าย” แบบเลขที่ SA๒-๐๑๕/๕๒๐๑๔ การประกอบเลขที่ ๘๖๐๓) และตามหลักวิศวกรรมศาสตร์ จนแล้วเสร็จ

๕.๒ ให้ผู้รับจ้าง จัดให้มีผู้ควบคุมงานหรือตัวแทนของผู้รับจ้างมาควบคุมดูแลและตรวจสอบการปฏิบัติงานของผู้ปฏิบัติงานของผู้รับจ้าง ให้เป็นไปตามขอบเขตงานที่ผู้ว่าจ้างกำหนด

๕.๓ กำหนดส่งมอบแต่ละงานจ้างที่ การไฟฟ้าส่วนภูมิภาค สาขาอำเภอสุวรรณภูมิ จังหวัดร้อยเอ็ด ดังนี้.-

ส่งมอบภายใน ๕๐ วัน นับจากวันที่เริ่มสัญญาจ้างฯ

๕.๔ การชำระเงินแก่ผู้รับจ้างแต่ละงวด ผู้ว่าจ้างจะชำระให้เมื่อผู้รับจ้างส่งมอบงาน และคณะกรรมการตรวจรับงานจ้างได้ตรวจรับงานเป็นที่ถูกต้องตามมาตรฐานของผู้ว่าจ้าง โดยจำนวนเงินที่จะชำระแต่ละครั้งให้คำนวณจากปริมาณงานที่ทำได้ ตามอัตราค่าจ้างที่ได้ระบุในสัญญา

๕.๕ ในการตรวจรับงาน หากปรากฏว่า ผู้รับจ้างมิได้ทำการหรือดำเนินการให้ครบถ้วน เพื่อให้ผู้ว่าจ้างดำเนินการโดยต่อเนื่องได้ ผู้ว่าจ้างจะหักคิดเป็นมูลค่าอัตราร้อยละ ๑๐ (สิบ) ของราคาค่าจ้างส่วนที่เหลือไว้ก่อน และจะจ่ายเงินให้เมื่อผู้รับจ้างได้เข้าดำเนินการงานส่วนนั้นแล้วเสร็จ และส่งมอบงานนั้นพร้อมการส่งมอบงานงวดต่อไป

๕.๖ ในระหว่างเวลาที่ปรากฏอยู่ในสัญญา หากผู้รับจ้างได้ส่งมอบงานของงานบางช่วงไปแล้ว โดยมีได้ดำเนินการให้แล้วเสร็จสมบูรณ์ และผู้ว่าจ้างมีความจำเป็นต้องเข้าดำเนินการโดยต่อเนื่อง ผู้ว่าจ้างจะแจ้งเป็นหนังสือให้ผู้รับจ้างเข้าดำเนินการงานส่วนที่ยังค้างอยู่นั้น ผู้รับจ้างจะต้องเข้าดำเนินการภายใน ๗ วัน นับแต่วันที่ได้รับแจ้ง

๕.๗ ถ้าผู้รับจ้างไม่เข้าดำเนินการตามที่ได้รับแจ้ง ผู้ว่าจ้างจะเข้าดำเนินการด้วยตนเอง และจะริบเงินส่วนที่หักไว้ ตามข้อ ๕.๕

๕.๘ ถ้าผู้รับจ้างไม่สามารถดำเนินการให้แล้วเสร็จ ภายในเวลาที่ผู้ว่าจ้างได้เห็นควร ผู้ว่าจ้างจะเข้าดำเนินการงานส่วนที่เหลือนั่นเอง และจะริบเงินที่ได้หักไว้ในข้อ ๕.๕ ของงานส่วนที่ยังคงเหลืออยู่นั้น

๕.๙ หากปรากฏว่า การทำงานจ้างรายนี้ไม่ถูกต้องเรียบร้อยตามสัญญาผู้รับจ้างรับว่าจะดำเนินการแก้ไข และจัดการให้ถูกต้องตามสัญญาโดยไม่คิดค่าใช้จ่ายใดๆ จากผู้ว่าจ้าง

๕.๑๐ ให้ผู้รับจ้างถ่ายรูปก่อนตัดและหลังตัด ในงานที่ดำเนินการอย่างน้อย จำนวน ๒๐ ภาพต่อ ๑ งาน พร้อมจัดทำรายงานส่งให้การไฟฟ้าส่วนภูมิภาค ในวันส่งมอบงาน ของงานแต่ละงวด

๕.๑๑ หลักประกันสัญญาจ้าง กฟภ. จะคืนให้แก่ผู้รับจ้าง หลังจากสิ้นสุดสัญญาจ้างนั้น ภายใน ๑๕ วันทำการ

๕.๑๒ ผู้รับจ้างจะต้องดำเนินการตัดต้นไม้ให้คงไว้ซึ่งความสวยงามตามธรรมชาติของต้นไม้และจะต้องตัดแต่งกิ่งก้านออกให้น้อยที่สุดเท่าที่จำเป็น โดยจะตัดต้นไม้ให้มีระยะห่างไม่น้อยกว่ามาตรฐานที่ผู้ว่าจ้างกำหนดไว้และ

ผู้รับจ้างจะต้องจัดเก็บส่วนต่าง ๆ ของต้นไม้ที่ตัดแล้วนำไปทิ้งให้เป็นที่เรียบร้อย ใกล้กับบริเวณที่ตัด-ลิดรอนต้นไม้ (ห้ามนำไปใช้ประโยชน์อย่างอื่น หรือนำไปซื้อ ขาย แลกเปลี่ยน ประกอบธุรกิจ เนื่องจากต้นไม้ดังกล่าวเป็นทรัพย์สินส่วนรวมของชาติ) หากเกิดความเสียหายไม่ว่าประการใด ผู้รับจ้างจะต้องเป็นผู้รับผิดชอบทั้งสิ้น

๕.๑๒ พื้นที่ดำเนินการตัด-ลิดรอนต้นไม้

๕.๑๒.๑ พื้นที่แผนงานที่ ๑ สถานีไฟฟ้าเกษตรวิสัย พิดเตอร์...๐๑...บริเวณที่ตัดต้นไม้ จาก จุดแบ่งเขต กฟส.เกษตรวิสัย-กฟส.สุวรรณภูมิ ถึง เขตเทศบาลสุวรรณภูมิตำบล...หินกอง.....อำเภอสุวรรณภูมิจังหวัดร้อยเอ็ด.....ปริมาณต้นไม้หน้าทึบ.....-.....กม. ปานกลาง.....-.....กม. เบาบาง.....๔.๔๔.....กม ที่โล่ง.....๗๒.๘๐.....กม.

รายงานแสดงผัง (Map) การสำรวจประจำปี 2564 แยกตามสถานะการสำรวจ
กฟส.สุวรรณภูมิ : สำรวจคั้งบ



๕.๑๒.๒ พื้นที่แผนงานที่ ๒ สถานีไฟฟ้ายโสธร พิดเตอร์...๐๗...บริเวณที่ตัดต้นไม้ จากจุดแบ่งเขต กฟส.พนมไพร - กฟส.สุวรรณภูมิ ถึง อุปรกรณ์ YTA๗S-๗๐ พร้อมไลน์แยก.....ตำบล.ช้างเผือก..... อำเภอสุวรรณภูมิ ...จังหวัดร้อยเอ็ด.....ปริมาณต้นไม้หน้าทึบ.....-.....กม. ปานกลาง.....-..... กม. เบาบาง.....-.....กม ที่โล่ง.....๒.๑๒.....กม

รายงานแสดงผัง (Map) การสำรวจประจำปี 2564 แยกตามสถานะการสำรวจ
กฟส.สุวรรณภูมิ : สำรวจคั้งบ

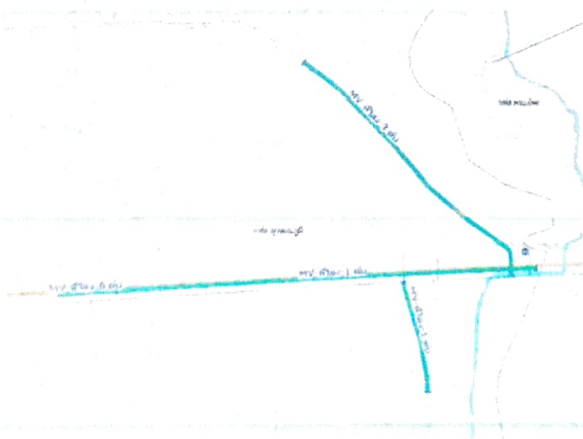

๖. ระยะเวลาดำเนินการ

ปีงบประมาณ ๒๕๖๔ ตั้งแต่วันที่ ..๑ พฤศจิกายน ๒๕๖๔....ถึงวันที่ ...๒๐ ธันวาคม ๒๕๖๔....ตามสัญญาจ้าง จำนวน ๕๐ วัน

๗. วงเงินในการจัดจ้าง

ภายในวงเงินงบประมาณ (รวมภาษีมูลค่าเพิ่ม) ในพื้นที่ตัดต้นไม้ ดังนี้

งานที่ ๑ วงเงินงบประมาณ. ๕๕,๖๔๐.๐๐ บาท (ห้าหมื่นห้าพันหกร้อยสี่สิบบาทถ้วน)

งานที่ ๒ วงเงินงบประมาณ. ๑,๐๓๒.๕๕.บาท (หนึ่งพันสามสิบสองบาทห้าสิบบาทห้าสตางค์)

งานที่ ๓ วงเงินงบประมาณ...๒๕๑,๔๕๐.๐๐บาท (สองแสนห้าหมื่นหนึ่งพันสี่ร้อยห้าสิบบาทถ้วน)

๘. ติดต่อสอบถามรายละเอียดเพิ่มเติมได้ที่

แผนกก่อสร้างและปฏิบัติการการไฟฟ้าส่วนภูมิภาค สาขาอำเภอสุวรรณภูมิ เลขที่ ๙๕ หมู่ ๖ ..ถนน...-
ตำบลสระคู อำเภอสุวรรณภูมิ จังหวัดร้อยเอ็ด ๔๕๑๓๐

ชื่อผู้ติดต่อ : นายประสิทธิ์ โนนคำเฮือง

Email :

โทรศัพท์ : ๐๔๓-๕๘๑๔๕๗ ,๐๔๓-๕๘๑๐๑๘

แบบมาตรฐาน "การจัดการพฤษชาติที่อยู่ใกล้แนวสายจำหน่าย"

การประกอบเลขที่ 8 6 0 3
ASSEMBLY NO

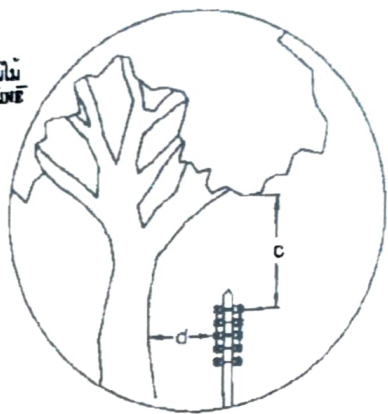
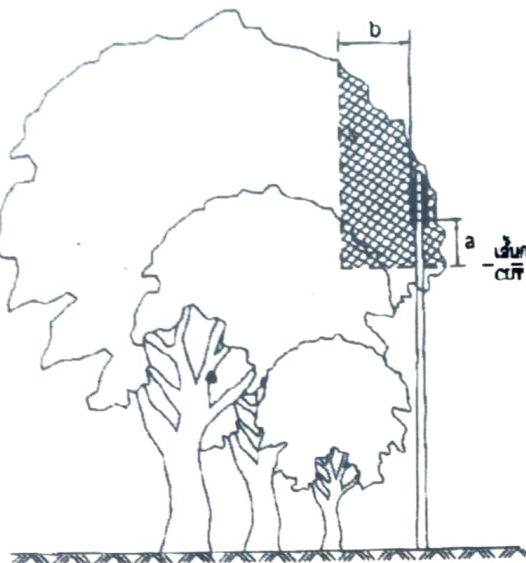

การตัดแต่งต้นไม้สำหรับสายหุ้มฉนวนแรงต่ำ หรือสายพันรวมหลายแกน หรือสายดับไฟถนน
TREE TRIMMING FOR L.V. INSULATED OR MULTIPLEX CABLE OR STREET LIGHTING CABLE.

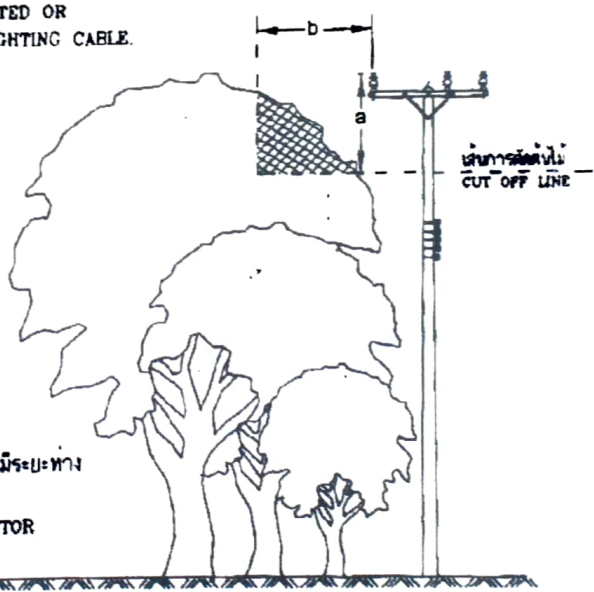

การตัดแต่งต้นไม้สำหรับสายเปลือยแรงสูงที่มีระยะระหว่างเสาน้อยกว่า 100 เมตร
TREE TRIMMING FOR BARE CONDUCTOR WITH LESS THAN A 100 m SPAN

อนุมัติมาตรฐานระบบไฟฟ้า ฝ่ายมาตรฐานและความปลอดภัย	การไฟฟ้าส่วนภูมิภาค	ใช้แทนแบบ SA2-015/18070 ถูกแทนโดยแบบ
ผู้เขียน ผู้ตรวจ วิศวกร หัวหน้าแผนก ผู้อำนวยการกอง ผู้อำนวยการฝ่าย	ผู้ว่าราชการ ๒๐.๓.๒๕๕๒ การจัดการพฤษชาติที่อยู่ใกล้แนวสายจำหน่าย	เขียนเสร็จวันที่ ๒๒.๓.๒๕๕๒ ฉบับที่ ชนิดปีน มิติ มาตรฐาน 1:125
รองผู้อำนวยการกอง ผู้อำนวยการกอง	VEGETATION MANAGEMENT NEAR DISTRIBUTION LINES	แทนเลขที่ SA2-015/82014 แผ่นที่ 1 ของจำนวน ๑ แผ่น