



# การไฟฟ้าส่วนภูมิภาค

PROVINCIAL ELECTRICITY AUTHORITY

กฟส.อ.ลี้  
 วันที่ ๒๓ มี.ค. ๒๕๖๗  
 เลขที่รับ ๒๓๓  
 เวลา ๑๓-๑๓ น.

จาก กบฟ.(น1) ถึง กฟส.อ.ลี้, กฟย.ต.แม่ตื่น  
 เลขที่ น.1กบฟ.(งป) 18๗/2567 วันที่ 18 มี.ค. 2567  
 เรื่อง แจ้งงบประมาณและหมายเลข WBS สำหรับงานก่อสร้างรั้วลวดตาข่าย และป้ายชื่อสำนักงานที่  
 กฟย.ต.แม่ตื่น  
 เรียน ผจก.กฟส.อ.ลี้(ต้นฉบับ), กฟย.ต.แม่ตื่น

ตามที่ อผ. รักษาการแทน ผชก.(น1) ได้อนุมัติหลักการ และงบเงิน ลงวันที่ 3 มกราคม 2567 จัดสรรงบสำรองกรณีจำเป็นเร่งด่วนของ กฟน.1 ประจำปี 2566 ให้ กฟย.ต.แม่ตื่น ในสังกัด กฟส.อ.ลี้ สำหรับงานก่อสร้างรั้วลวดตาข่าย และป้ายชื่อสำนักงานที่ กฟย.ต.แม่ตื่น ตามแบบเลขที่ PJ34-A3/66016 วงเงิน 327,400.-บาท (ไม่รวมภาษีมูลค่าเพิ่ม) และ รก.รย.(น1) รักษาการแทน อก.รย.(น1) ได้อนุมัติราคา กลาง ในวงเงิน 327,400.-บาท (ไม่รวมภาษีมูลค่าเพิ่ม) ลงวันที่ 15 มกราคม 2567 เรียบร้อยแล้ว นั้น

ผป.กบฟ.(น1) ได้ดำเนินการสร้างหมายเลขใบงาน (WBS) สำหรับใช้ในการจัดซื้อ/จัดจ้าง พร้อมบันทึกงบประมาณของงานดังกล่าว ให้ในระบบ SAP เรียบร้อยแล้ว ดังนี้

หน่วยงาน	รายการ	วงเงิน (บาท) (ไม่รวมภาษีมูลค่าเพิ่ม)	WBS ที่ใช้จัดซื้อ/จัดจ้าง
กฟย.ต.แม่ตื่น ใน สังกัด กฟส.อ.ลี้	งานก่อสร้างรั้วลวดตาข่าย และป้ายชื่อสำนักงาน ที่ กฟย.ต.แม่ตื่น ตามแบบเลขที่ PJ34-A3/66016	327,400.00	I-66-A-LIIMT.19.2720

ดังนั้น เพื่อให้การเบิกจ่ายงบสำรองกรณีจำเป็นเร่งด่วน (งบลงทุน) ของ กฟน.1 เป็นไปตาม เป้าหมายที่กำหนดไว้ จึงขอให้พิจารณาดำเนินการจัดซื้อ/จัดจ้าง และเบิกจ่ายเงินให้แล้วเสร็จ ภายในไตรมาส 2/2567 เนื่องจากวงเงินที่ได้รับจัดสรรถือเป็นค่าเกณฑ์วัดของหน่วยงานด้วย

ทั้งนี้ ขอให้ส่วนเกี่ยวข้องที่ทำหน้าที่จัดซื้อ/จัดจ้าง ทำใบเสนอซื้อ (PR) , ใบสั่งซื้อ (PO) ให้ ระบุ Z ในช่อง A , เลขบัญชี GL ให้ระบุ 53052020 และดำเนินการจัดซื้อ/จัดจ้างตามระเบียบ กระบวนการคลังว่าด้วยการจัดซื้อจัดจ้างและการบริหารพัสดุภาครัฐ พ.ศ.2560 อย่างเคร่งครัด

จึงเรียนมาเพื่อโปรดทราบ และแจ้งส่วนเกี่ยวข้องเร่งรัดดำเนินการให้ต่อไปด้วย

(นายศุภพงศ์ อินทวัฒน์)

รก.บฟ.(น1) ปฏิบัติงานแทน อก.บฟ.(น1)

18 มี.ค. 2567

แผนกงบประมาณ

โทร. (11)10310-12



**การไฟฟ้าส่วนภูมิภาค**  
PROVINCIAL ELECTRICITY AUTHORITY

จาก คณะกรรมการกำหนดราคากลาง ถึง กรย.(น1)  
เลขที่ \_\_\_\_\_ วันที่ \_\_\_\_\_  
เรื่อง ขออนุมัติราคากลางของงานก่อสร้างรั้วลวดตาข่าย และ ป้ายชื่อสำนักงานฯ ที่ กพย.ต.แม่ตืน จ.ลำพูน  
เรียน อ.กรย.(น1) ผ่าน ร.กรย.(น1)

1. เรื่องเดิม

ตามอนุมัติหลักการ และงบประมาณ อ.ฝ. รักษาการแทน อ.ฝ.ป.บ.(น1) ลงวันที่ 3 มกราคม 2567 ให้ก่อสร้างรั้วลวดตาข่าย และ ป้ายชื่อสำนักงานฯ ที่ กพย.ต.แม่ตืน จ.ลำพูน วงเงิน 327,400.00 บาท (สามแสนสองหมื่นเจ็ดพันสี่ร้อยบาทถ้วน) ไม่รวมภาษีมูลค่าเพิ่ม

2. ข้อมูล

2.1 ตามอนุมัติ อ.ฝ. รักษาการแทน ผชก.(น1) ลงวันที่ 20 ตุลาคม 2566 แต่งตั้งคณะกรรมการกำหนดราคากลางงานจ้างเหมาก่อสร้างระบบไฟฟ้า และงานโยธา ประจำปี 2566 - 2567 ของ กรย.(น1)

2.2 ตามคำสั่ง กฟภ. ที่ พ.(ม) 37/2566 สั่ง ณ วันที่ 20 ตุลาคม 2566 มอบอำนาจดำเนินการจัดซื้อจัดจ้างจัดเช่า โดยให้ดำเนินการตามสายงาน ดังต่อไปนี้

ข้อ 2. การแต่งตั้งคณะกรรมการหรือบุคคลใดบุคคลหนึ่งในการจัดทำร่างขอบเขตของงานหรือรายละเอียดคุณลักษณะเฉพาะของพัสดุหรือแบบรูปรายการงานก่อสร้าง รวมทั้งกำหนดหลักเกณฑ์การพิจารณาคัดเลือกข้อเสนอ การแต่งตั้งคณะกรรมการกำหนดราคากลาง รวมถึงการให้ความเห็นชอบร่างขอบเขตของงานหรือรายละเอียดคุณลักษณะเฉพาะของพัสดุที่จะซื้อหรือจ้างหรือเช่า หลักเกณฑ์การพิจารณาคัดเลือกข้อเสนอและราคากลาง มอบอำนาจให้ผู้ดำรงตำแหน่งดังต่อไปนี้ เป็นผู้แต่งตั้งและให้ความเห็นชอบ

2.2 ในส่วนภูมิภาค

(2) ผู้อำนวยการกอง ผู้จัดการการไฟฟ้าส่วนภูมิภาค... ชั้น 2 ผู้จัดการการไฟฟ้าส่วนภูมิภาคสาขา... ระดับ 11 ผู้จัดการการไฟฟ้าส่วนภูมิภาค... ชั้น 3 ผู้จัดการการไฟฟ้าส่วนภูมิภาคสาขา... ระดับ 10 หรือผู้รักษาการแทนตำแหน่งดังกล่าว กรณีวงเงินที่จะจัดซื้อจัดจ้างจัดเช่าครั้งหนึ่งไม่เกิน 2,000,000.- บาท (สองล้านบาทถ้วน)

2.3 ตามอนุมัติ ผวก. ลงวันที่ 18 ธันวาคม 2558 ให้นำภาษีมูลค่าเพิ่มมารวมในขั้นตอนการจัดซื้อ/จ้าง/เช่า กับการจัดหาทุกวิธีตามข้อบังคับ กฟภ. ว่าด้วยการซื้อ-การจ้าง ตั้งแต่วันที่ 1 มกราคม 2559

3. การดำเนินการ

คณะกรรมการกำหนดราคากลาง ได้คำนวณราคากลางงานก่อสร้างรั้วลวดตาข่าย และ ป้ายชื่อสำนักงานฯ ที่ กพย.ต.แม่ตืน จ.ลำพูน (ให้เป็นไปตามหลักเกณฑ์การคำนวณราคากลางงานก่อสร้าง) เมื่อวันที่ 12 มกราคม 2567 เสร็จเรียบร้อยแล้ว โดยใช้ราคาวัสดุก่อสร้างของสำนักงานพาณิชย์จังหวัดลำพูน เดือน ธันวาคม 2566 และราคาวัสดุในท้องที่จังหวัดลำพูน มีรายละเอียดตามเอกสารราคากลางแนบและสรุปรวมราคากลาง ดังนี้

- ราคาากลางค่าก่อสร้างฯ (ไม่รวมภาษีมูลค่าเพิ่ม)	เป็นเงิน	327,400.00 บาท
- ค่าภาษีมูลค่าเพิ่ม 7%	เป็นเงิน	22,918.00 บาท
- ราคาากลางค่าก่อสร้างฯ รวมภาษีมูลค่าเพิ่ม	เป็นเงิน	350,318.00 บาท

(สามแสนห้าหมื่นสามร้อยสิบแปดบาทถ้วน)

จึงเรียนมาเพื่อโปรดพิจารณา พร้อมนี้ได้แนบราคาากลาง และเรื่องเดิมมาเพื่อประกอบการพิจารณาด้วยแล้ว

  
ลงชื่อ ..... ประธานกรรมการ  
(นายธนพงศ์ เตரியรัมย์) ทพ.ยธ.กรย.(น1)

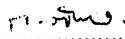
  
ลงชื่อ ..... กรรมการ  
(นายไกรฤกษ์ ภัคเกษม) พชง.7 ผยธ.กรย.(น1)

**อนุมัติ**

  
(นายศุภสวัสดิ์ สุวรรณชื่น)  
รท.รย.(น1) รักษาการแทน อท.รย.(น1)

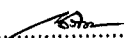
  
ลงชื่อ ..... กรรมการ  
(นางสาวณริกา รัตนกุล) วศก.7 ผยธ.กรย.(น1)

15 ม.ค. 2557

- ราคาากลางค่าก่อสร้างฯ (ไม่รวมภาษีมูลค่าเพิ่ม)	เป็นเงิน	327,400.00 บาท
- ค่าภาษีมูลค่าเพิ่ม 7%	เป็นเงิน	22,918.00 บาท
- ราคาากลางค่าก่อสร้างฯ รวมภาษีมูลค่าเพิ่ม	เป็นเงิน	350,318.00 บาท

(สามแสนห้าหมื่นสามร้อยสิบแปดบาทถ้วน)

จึงเรียนมาเพื่อโปรดพิจารณา พร้อมนี้ได้แนบราคาากลาง และเรื่องเดิมมาเพื่อประกอบการพิจารณาด้วยแล้ว

ลงชื่อ ..... ประธานกรรมการ  
(นายธนพงศ์ เตรียมรังษี) พยธ.กรย.(น1)

ลงชื่อ ..... กรรมการ  
(นายไกรฤกษ์ ภัคเกษม) พชง.7 พยธ.กรย.(น1)

ลงชื่อ ..... กรรมการ  
(นางสาวณริกา รัตนกุล) วศก.7 พยธ.กรย.(น1)

พยธ.กรย. (น1)
อำนวยการ .....
รองอำนวยการ .....
อำนวยการ .....
กรรมการ .....
วศก.10.....
วศก.9.....
ทส. ....
ชส. ....
วศก. ....
พชง. ....

# ราคากลางค่าก่อสร้าง

งานก่อสร้างฐานรากคาน้ำคอนกรีตและ ฝ้ายข้อสำนักงาน

ภพย.ต.แม่ตื่น จ.ลำพูน

แบบสรุปราคาค่าก่อสร้าง (ทั้งโครงการ)

ชื่อโครงการ / งานก่อสร้าง

งานก่อสร้างรื้ออาคารชาย และ ป้ายชื่อสำนักงาน

สถานที่ก่อสร้าง

ถนน ต.แม่ตื่น จ.ลำพูน

แบบเลขที่ ตามรายการแบบ

หน่วยงานเจ้าของโครงการ / งานก่อสร้าง

แผนกงานโยธา กองก่อสร้างระบบไฟฟ้าและงานโยธา การไฟฟ้าส่วนภูมิภาคเขต 1 (ภาคเหนือ)

จัดทำราคากลางเมื่อวันที่

12 มกราคม 2567

ลำดับที่	รายการ	ค่าก่อสร้าง (บาท) ราคารวม "รวมในรูป Factor" (ไม่รวมภาษีมูลค่าเพิ่ม 7%)	หมายเหตุ
<b>ส่วนที่ 1 ค่างานต้นทวน</b>			
1.)	งานก่อสร้างรื้ออาคารชาย และ ป้ายชื่อสำนักงาน	เงิน 327,400.00	
	<b>รวมค่าก่อสร้างทั้งโครงการ</b>	<b>327,400.00</b>	<b>บาท</b>
	( <b>สามแสนสองหมื่นเจ็ดพันสี่ร้อยบาทถ้วน</b> )		
	<b>ภาษีมูลค่าเพิ่ม 7%</b>		
	( <b>สองหมื่นสองพันเก้าร้อยสิบแปดบาทถ้วน</b> )	<b>22,918.00</b>	<b>บาท</b>
	<b>รวมค่าก่อสร้างทั้งโครงการ (รวมภาษีมูลค่าเพิ่ม)</b>		
	( <b>สามแสนห้าหมื่นสามร้อยสิบแปดบาทถ้วน</b> )	<b>350,318.00</b>	<b>บาท</b>

คณะกรรมการกำกับราคากลางงานช่างเหมืองก่อสร้าง - งานโยธา ประจำปี 2567

ลงชื่อ.....ประธานกรรมการ

( นายอภินันท์ เศรษฐินรงค์ )  
พ.ย.ร.กรย.(น.1)

ลงชื่อ.....กรรมการ

( นายไพโรจน์ ภูคักขม )  
พช.ง.7 พ.ย.ร.กรย.(น.1)

ลงชื่อ.....กรรมการ

( น.ส.ณิศา รุติกนฺต )  
วค.ก.7 พ.ย.ร.กรย.(น.1)

### สรุปผลการประมาณราคาก่อสร้าง

กลุ่มงาน/งาน

ชื่อโครงการ/งานก่อสร้าง งานก่อสร้างรั้วลวดตาข่าย และ ป้ายชื่อสำนักงาน



สถานที่ กพย.ต.แม่ต๋ืน จ.ลำพูน

หน่วยงานออกแบบแปลนและรายการ แผนกงานโยธา กองก่อสร้างระบบไฟฟ้าและงานโยธา การไฟฟ้าส่วนภูมิภาคเขต 1 (ภาคเหนือ)

ประมาณราคางานแบบ ปร.4 จำนวน 3 แผ่น

ประมาณการวันที่ 12 มกราคม 2567

ลำดับที่	ตามแบบเลขที่	จำนวน	หน่วย	คำวัสดุและค่าแรงงาน รวมเป็นเงิน (บาท)	รวมในรูปแบบ Factor	ค่าก่อสร้างทั้งหมด รวมเป็นเงิน (บาท) (ไม่รวมภาษีมูลค่าเพิ่ม 7 %)	ราคาเมื่อปีพิเศษ (SAY)	หมายเหตุ
ส่วนที่ 1 ค้างงานต้นทง								
งานก่อสร้างรั้วลวดตาข่าย และ ป้ายชื่อสำนักงานฯ								
1)	รั้วลวดตาข่ายขนาดมาตรฐาน	44.90	เมตร	161,401.58	1.2235	197,474.83	197,500.00	
2)	ป้ายชื่อสำนักงาน	1	งาน	102,504.42	1.2235	125,414.16	125,400.00	
3)	ประตูบานเลื่อน (รีดออนและติดตั้งกลิ้ง)	1	งาน	3,700.00	1.2235	4,526.95	4,500.00	
<p>งานก่อสร้างรั้วลวดตาข่าย และ ป้ายชื่อสำนักงานฯ</p> <p style="text-align: right;">ที่ กพย.ต.แม่ต๋ืน จ.ลำพูน</p> <p style="text-align: right;">เป็นเงิน = 327,400.00 บาท</p>								

กรรมการราคาตกลง:   
 กรรมการราคาตกลง:   
 กรรมการราคาตกลง: 

รายการประมาณราคาค่าก่อสร้าง รั้วลวดหนามชายมาตรฐาน  
 สถานที่ก่อสร้าง กพย.ต.แม่ตื่น จ.ลำพูน  
 แผนกประมาณราคางานออกแบบ แผนกงานโยธา กองก่อสร้างระบบไฟฟ้าและงานโยธา การไฟฟ้าส่วนภูมิภาคเขต 1 (ภาคเหนือ)  
 จัดทำราคาตามเมื่อวันที่ 12 มกราคม 2567

ลำดับที่	รายละเอียดจากความยาว	จำนวน	หน่วย	ราคาวัสดุของ		คำนวณงาน		ค่าวัสดุและแรงงาน	หมายเหตุ
				ราคาต่อหน่วย	จำนวนเงิน	ราคาต่อหน่วย	จำนวนเงิน		
1	คิดเฉลี่ยจากความยาว 27.50 เมตร (10 ช่วงเสา)	10.00	ถ.ม.	-	-	125.00	1,250.00	1,250.00	
2	งานชุดตีรากรากและถนน	0.50	ถ.ม.	450.00	225.00	91.00	45.50	270.50	
3	ทรายหยาบ	0.20	ถ.ม.	1,836.00	367.20	306.00	61.20	428.40	
4	คอนกรีตทราย 1 : 3 : 5 (ผสมเสร็จ)	3.00	ถ.ม.	1,911.00	5,733.00	306.00	918.00	6,651.00	
5	คอนกรีตโครงสร้าง (คอนกรีตผสมเสร็จรูปทรงระบอก รั้วแรงอัดประลัย 210 กก./ตร.ซม.)	-	ตัน	-	-	-	-	-	
6	งานตอกเสาเข็ม ไม้เทียม 0.18 x 0.18 x 2.00 เมตร	-	ตัน	-	-	-	-	-	
7	ไม้แบบหล่อคอนกรีต	59.00	ตร.ม.	-	-	133.00	7,847.00	7,847.00	
	- ค่าแรงประกอบแบบหล่อคอนกรีต (คิด 100%)	29.50	ถ.ม.	400.00	11,800.00	-	-	11,800.00	
	- ไม้แบบหล่อคอนกรีต (คิด 50% ใช้ 50%)	8.85	ถ.ม.	400.00	3,540.00	-	-	3,540.00	
	- ไม้คร่าวตีไม้แบบ (คิด 30% ของปริมาณไม้แบบ)	14.75	ถ.ม.	38.87	573.33	-	-	573.33	
8	งานเหล็กเสริมคอนกรีต	62.00	ถ.ม.	24.14	1,496.68	4.10	254.20	1,750.88	
	8.1 เหล็กเส้นกลม SR-24 ขนาด Ø 6 มม.	29.00	ถ.ม.	22.96	665.84	4.10	118.90	784.74	
	8.2 เหล็กเส้นกลม SR-24 ขนาด Ø 9 มม.	307.00	ถ.ม.	23.19	7,119.33	3.30	1,013.10	8,132.43	
	8.3 เหล็กเส้นข้ออ้อย SD-40 ขนาด Ø 12 มม.	12.00	ถ.ม.	35.32	423.84	-	-	423.84	
	8.4 ลวดผูกเหล็ก	16.50	ตร.ม.	284.00	4,686.00	89.00	1,468.50	6,154.50	
9	ผนังก่ออิฐฉาบปูนสีน้ำตาลปัดเงา	26.00	ตร.ม.	75.00	1,950.00	95.00	2,470.00	4,420.00	
10	ฉาบปูนเรียบเสา, ฐาน ทั่วหลัง	33.00	ตร.ม.	794.00	26,202.00	-	-	26,202.00	
11	ฉาบปูนเรียบเสา, ฐาน ทั่วหลัง	15.00	ตร.ม.	381.00	5,715.00	-	-	5,715.00	
12	ท่อเหล็กกลมกลวง ขนาด Ø 1-1/2" (ท่อเหล็กดำ)	10.00	เมตร	-	-	330.00	3,300.00	3,300.00	
14	ค่าแรงประกอบและติดตั้งแสงสว่างชาย	59.00	ตร.ม.	59.53	3,512.27	34.00	2,006.00	5,518.27	
15	งานทาสีพลาสติก	44.00	ตร.ม.	58.00	2,552.00	35.00	1,540.00	4,092.00	
16	งานทาสีเหล็กกันสนิมทับหน้าด้วยสีน้ำมันกันสนิม	-	-	-	-	-	-	-	
รวมค่าวัสดุและแรงงานเป็นเงิน								98,853.89	
ราคาเฉลี่ยต่อเมตร = (98,853.89 / 27.50) = 3,594.69 บาท								3,594.69	บาท / เมตร
ก่อสร้างที่ กพย.ต.แม่ตื่น จ.ลำพูน								161,401.58	
- รั้วลวดหนามมาตรฐาน ความยาวทั้งสิ้น 44.90 เมตร รวมเป็นเงิน = (44.90 x 3,594.69) = 161,401.58 บาท								161,401.58	
สรุปค่าวัสดุ และแรงงานเป็นเงิน								161,401.58	บาท
กรรมการตรวจกลาง :									
กรรมการตรวจกลาง :									
กรรมการตรวจกลาง :									



แผนงานนโยบาย กองก่อสร้างระบบไฟฟ้าและงานโยธา การไฟฟ้าส่วนภูมิภาคเขต 1 (ภาคเหนือ)

คำนวณราคากลางเมื่อวันที่ 12 มกราคม 2567

ผู้ประมาณการ

ที่	รายการ	จำนวน	หน่วย	ค่าวัสดุสิ่งของ		ค่าแรงงาน		ค่าวัสดุและค่าจ้าง		หมายเหตุ
				ราคาหน่วยละ	จำนวนเงิน	ราคาหน่วยละ	จำนวนเงิน	รวมเป็นเงิน		
1	ความยาว 5.50 เมตร (2ช่วงเสา)	6	ลบ.ม.	-	-	125.00	750.00	750.00		
2	งานชุดดินและถมดิน	0.38	ลบ.ม.	450.00	171.00	91.00	34.58	205.58		
3	ทรายหยาบ	0.15	ลบ.ม.	1,836.00	275.40	398.00	59.70	335.10		
4	คอนกรีตโครงสร้าง 210 Ksc Cylinder (ผสมเสร็จ)	2	ลบ.ม.	1,911.00	3,822.00	391.00	782.00	4,604.00		
5	ไม้แบบหล่อคอนกรีต									
	- ค่าแรงประกอบแบบหล่อคอนกรีต (คิด 100%)	19	ตร.ม.	-	-	133.00	2,527.00	2,527.00		
	- ไม้แบบหล่อคอนกรีต (คิดลด 20% ใช้ 80%)	9.5	ลบ.พ.	400.00	3,800.00	-	-	3,800.00		
	- ไม้แคร์รี่ตีไม้แบบ (คิด 30% ของปริมาณไม้แบบ)	2.85	ลบ.พ.	400.00	1,140.00	-	-	1,140.00		
	- ตะปูยึดไม้แบบ	4.75	กก.	38.87	184.63	-	-	184.63		
6	งานเหล็กเสริมคอนกรีต									
	- เหล็กเส้นกลมเส้นวรีขย RB6 SR24	27	กก.	24.14	651.78	4.10	110.70	762.48		
	- เหล็กเส้นกลมเส้นวรีขย RB9 SR24	6	กก.	22.96	137.76	4.10	24.60	162.36		
	- เหล็กเส้นกลมเส้นวรีขย DB12 SD40	140	กก.	23.19	3,246.60	3.30	462.00	3,708.60		
	- ถาดผูกเหล็ก	5	กก.	35.32	176.60		0.00	176.60		
7	งานผนังและตกแต่งผนัง									
	- ผนังก่ออิฐครึ่งแผ่น	17	ตร.ม.	284.00	4,828.00	89.00	1,513.00	6,341.00		
	- P1 ผนังฉาบเรียบพร้อมทำผิว Skim Coat	10	ตร.ม.	120.00	1,200.00	113.00	1,130.00	2,330.00		
	- P2 ผนังฉาบเรียบ	9	ตร.ม.	75.00	675.00	95.00	855.00	1,530.00		
	- P3 ผนังสีฟัน (ลายซี่ปลา)	2	ตร.ม.	150.00	300.00		0.00	300.00		
8	งานฉาบปูนเรียบเสา คาน ทับหลัง	11	ตร.ม.	75.00	825.00	95.00	1,045.00	1,870.00		
9	งานทาสีอะครีลิค (ชนิดทาภายนอก)	19	ตร.ม.	59.53	1,131.07	34.00	646.00	1,777.07		
10	งานป้ายตัวหนังสือและตราสัญลักษณ์ตราสัญลักษณ์ สแกนเลตหน้า 1.2 มม. กัดกรวดที่เสียดสี	1	ชุด	61,000.00	61,000.00	รวมค่าติดตั้ง		61,000.00		
11	โคมไฟฟ้าหลอด LED FLUORESCENT 20W. และขาจับพร้อมอุปกรณ์สายไฟทำท่อร้อยสาย สีวิงท์	3	ชุด	2,500.00	7,500.00	500.00	1,500.00	9,000.00		
				เป็นเงิน		102,504.42				

กรรมการราคากลาง :  
กรรมการราคากลาง :  
กรรมการราคากลาง :  
กรรมการราคากลาง :



เรียน ผชก.(น1)

คณะกรรมการพิจารณาจัดสรรงบประมาณประจำปี 2566 ได้ประชุมพิจารณาจัดสรรงบประมาณประจำปี 2566 เมื่อวันที่ 23-24 มกราคม 2566 ที่ผ่านมา มีมติเห็นชอบให้ ผยธ.กรย.(น1) พิจารณาความเหมาะสม ออกแบบ และจัดทำประมาณการราคาของงานก่อสร้างรั้วลวดตาข่าย และป้ายชื่อสำนักงาน ที่ กพย.ต.แม่ต๋ืน เนื่องจากปัจจุบันรั้วตอนล่างเป็นคอนกรีตบล็อก และตอนบนเป็นไม้ มีสภาพทรุดโทรม ผุกร่อน และป้ายชื่อสำนักงาน เป็นป้ายชั่วคราว สีซีดจางมีสภาพชำรุดทรุดโทรม ซึ่ง ผยธ.กรย.(น1) ได้ดำเนินการออกแบบ และจัดทำประมาณการค่าใช้จ่ายของงานดังกล่าวเรียบร้อยแล้ว ตามแบบเลขที่ PJ34-A3/66016 มีค่าใช้จ่ายในการดำเนินการ วงเงิน 327,400.-บาท (ไม่รวมภาษีมูลค่าเพิ่ม)

ดังนั้น เพื่อความปลอดภัย ป้องกันการสูญหายของทรัพย์สิน กพภ. และเพื่อภาพลักษณ์ที่ดีขององค์กร จึงขออนุมัติหลักการ และงบประมาณจัดสรรงบประมาณประจำปี 2566 ให้ กพย.ต.แม่ต๋ืน สำหรับงานก่อสร้างรั้วลวดตาข่าย และป้ายชื่อสำนักงานที่ กพย.ต.แม่ต๋ืน ตามแบบเลขที่ PJ34-A3/66016 วงเงิน 327,400.-บาท (ไม่รวมภาษีมูลค่าเพิ่ม)

อนึ่ง งบคงเหลือปัจจุบันเท่ากับ 4,178,726.47 บาท อนุมัติครั้งนี้วงเงิน 327,400.-บาท คงเหลือ 3,851,326.47 บาท

จึงเรียนมาเพื่อโปรดพิจารณาอนุมัติ



(นายสุพจน์ คำเหลือง)

อฝ. รักษาการแทน อฝ.ปบ.(น1)

ประธานคณะกรรมการพิจารณาการจัดสรรงบฯ

3 มี.ค. 2567

- อนุมัติหลักการ และงบประมาณ  
ตามเสนอ ในวงเงิน 327,400.-  
บาท จากงบสำรองกรณีจำเป็น  
เรื่องด่วน กพน.1 ประจำปี 2566



(นายสุพจน์ คำเหลือง)

อฝ. รักษาการแทน ผชก.(น1)

3 มี.ค. 2567

แผนกงบประมาณ/เลขานุการ  
โทร. 11(10310)



**การไฟฟ้าส่วนภูมิภาค**  
PROVINCIAL ELECTRICITY AUTHORITY

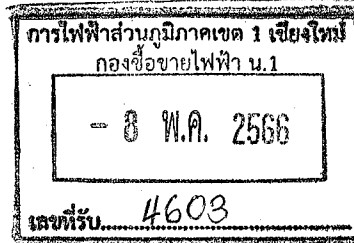

จาก กกค.(น1) ถึง กชช.(น1)  
เลขที่ น.1 กกค.(ยธ.) 1262/2566 วันที่  
เรื่อง ขอให้จัดสรรงบประมาณ งานก่อสร้างรั้วลวดตาข่าย และ ป้ายชื่อสำนักงานฯ ที่ กพย.ต.แม่ต๋ืน จ.ลำพูน

เรียน อก.ชช.(น1)

ตามหนังสือเลขที่ น.1 กพส.อ.ลี้ (มต.) 2455/2565 ลงวันที่ 9 มกราคม 2566 ให้ กกค.(น1) พิจารณาความเหมาะสม ออกแบบ และประมาณราคา งานก่อสร้างรั้วลวดตาข่าย และ ป้ายชื่อสำนักงานฯ ที่ กพย.ต.แม่ต๋ืน จ.ลำพูน (เอกสารแนบ 1) นั้น

กกค.(น1) ตรวจสอบพิจารณาแล้ว บริเวณด้านหน้าสำนักงาน กพย.ต.แม่ต๋ืน ปัจจุบันรั้ว ตอนล่างเป็นคอนกรีตบล็อกและตอนบนเป็นไม้ มีสภาพทรุดโทรม ไม้ผุกร่อน ป้ายชื่อสำนักงานฯ เป็นป้ายชั่วคราว มีสีซีดจาง สภาพทรุดโทรม และตามมติที่ประชุมคณะกรรมการจัดสรรงบประมาณประจำปีเป็นเร่งด่วน กพน.1 (ครั้งที่ 1/2566) เห็นชอบให้ดำเนินการแล้ว เห็นควรก่อสร้างรั้วลวดตาข่าย และ ป้ายชื่อสำนักงานฯ ที่ กพย.ต.แม่ต๋ืน จ.ลำพูน ตามแบบเลขที่ PJ34-A3/66016 ตามตำแหน่งในผังบริเวณแนบ ซึ่งจะมีค่าใช้จ่ายในการดำเนินการเป็นเงินทั้งสิ้น 327,400.- บาท (สามแสนสองหมื่นเจ็ดพันสี่ร้อยบาทถ้วน) ไม่รวมภาษีมูลค่าเพิ่ม

จึงเรียนมาเพื่อพิจารณาจัดสรรงบประมาณดังกล่าวให้ต่อไป

8 พค 66  
(นายศุภสวัสดิ์ สุวรรณชื่น)  
ร.ก.ค.(น1) รักษาการแทน อ.ก.ค.(น1)



**การไฟฟ้าส่วนภูมิภาค**  
PROVINCIAL ELECTRICITY AUTHORITY

จาก กกค.(น1)

ถึง กชข.(น1)

เลขที่ น.1 กกค.(ยธ.)

วันที่

เรื่อง ขอให้จัดสรรงบประมาณ งานก่อสร้างรั้วลวดตาข่าย และ ป้ายชื่อสำนักงานฯ ที่ กพย.ต.แม่ต๋ืน จ.ลำพูน

เรียน อก.ชข.(น1)

ตามหนังสือเลขที่ น.1 กพส.อ.ลี้ (มต.) 2455/2565 ลงวันที่ 9 มกราคม 2566 ให้ กกค.(น1) พิจารณาความเหมาะสม ออกแบบ และประมาณราคา งานก่อสร้างรั้วลวดตาข่าย และ ป้ายชื่อสำนักงานฯ ที่ กพย.ต.แม่ต๋ืน จ.ลำพูน (เอกสารแนบ 1) นั้น

กกค.(น1) ตรวจสอบพิจารณาแล้ว บริเวณด้านหน้าสำนักงาน กพย.ต.แม่ต๋ืน ปัจจุบันรั้ว ตอนล่างเป็นคอนกรีตบล็อกและตอนบนเป็นไม้ มีสภาพทรุดโทรม ไม้ผุกร่อน ป้ายชื่อสำนักงานฯ เป็นป้าย ชั่วครวญ มีสีซีดจาง สภาพทรุดโทรม และตามมติที่ประชุมคณะกรรมการจัดสรรงบประมาณประจำปีเป็นเร่งด่วน กพน.1 (ครั้งที่ 1/2566) เห็นชอบให้ดำเนินการแล้ว เห็นควรก่อสร้างรั้วลวดตาข่าย และ ป้ายชื่อสำนักงานฯ ที่ กพย.ต.แม่ต๋ืน จ.ลำพูน ตามแบบเลขที่ PJ34-A3/66016 ตามตำแหน่งในผังบริเวณแนบ ซึ่งจะมีค่าใช้จ่ายในการดำเนินการเป็นเงินทั้งสิ้น 327,400.- บาท (สามแสนสองหมื่นเจ็ดพันสี่ร้อยบาทถ้วน) ไม่รวมภาษีมูลค่าเพิ่ม

จึงเรียนมาเพื่อพิจารณาจัดสรรงบประมาณดังกล่าวให้ต่อไป

ผยธ.กกค.

โทร.10170

ผยธ.กกค. (น1)

ล.ผ.ว. ....

ร.ผ.ว. ....

อก. ....

รก. ....

วศก.10. ....

วศก.9. ....

ทผ. ....

ชผ. ....

วศก. ....

พชง. ....

*[Handwritten signature]*  
3/5/66

วิวัฒนาการ ๒๕๖

กคค.(น1)
เลขที่รับ 239
วันที่ 10.11.2565

ที่ น.1 กพส.อ.ล (มต.)2455/2565

เรียน อก.กค.(น1)

เพื่อโปรดแจ้ง ผยธ.กคค.(น1) พิจารณาความ  
เหมาะสม ออกแบบ และประมาณการราคาของงาน  
ก่อสร้างรั้วประตูและป้ายชื่อสำนักงาน ให้ กพย.อ.แม่ดิน  
ต่อไปด้วย

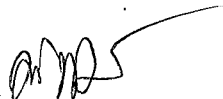

(นางอัจฉรี พวงแก้ว)

รก.ชช.(น1) รักษาการแทน อก.ชช.(น1)

- 9 ม.ค. 2566

แผนกงบประมาณ

โทร. (11)10411

19/10/25



การไฟฟ้าส่วนภูมิภาค  
PROVINCIAL ELECTRICITY AUTHORITY

(เชียงใหม่, กกค. พิจิตร) )

กฟส.อ.ลี้
วันที่..... - ๖ ต.ค. ๒๕๖๕
เลขที่รับ..... ๓๒๘๗
เวลา..... ๐๕.๕๒ น.

จาก กฟย.ต.แม่ต๋ืน ถึง กฟส.อ.ลี้  
 เลขที่ น.1 มต. 12๑/2565 วันที่ - ๖ ต.ค. ๒๕๖๕  
 เรื่อง ของบสำรองเร่งด่วนก่อสร้างรั้วประตูและป้ายชื่อบริเวณหน้าสำนักงาน

เรียน ผจก.กฟส.อ.ลี้

เนื่องด้วยการไฟฟ้าส่วนภูมิภาคสาขาย่อยตำบลแม่ต๋ืนมีความจำเป็นเร่งด่วนในการขอ  
 ก่อสร้างรั้วประตูและป้ายชื่อสำนักงานบริเวณหน้าสำนักงาน  
 ทั้งนี้เพื่อให้เป็นภาพลักษณ์ที่ดีของกฟภ.และของกฟย.ต.แม่ต๋ืนฯ ได้เนบรูปและระยะใน  
 แผนผังทั่วไปของกฟย.แม่ต๋ืนแนบมาด้วยแล้ว และขอใ้กชข. พิจารณานุมัติจัดสรรงบลงทุนกรณีจำเป็น  
 เร่งด่วนใ้กับ การไฟฟ้าส่วนภูมิภาคสาขาย่อยตำบลแม่ต๋ืน เพื่อดำเนินการก่อสร้าง ต่อไปด้วยจักเป็นพระคุณ  
 ยิง

จึงเรียนมาเพื่อโปรดทราบดำเนินการต่อไป

  
 ( นายสมชาย วัฒนาศูติ )  
 ผจก.กฟย.ต.แม่ต๋ืน

ที่ น.1 กฟส.อ.ลี้(มต.) ๒๕๕๕ / ๒๕๖๕

เรียน อก.ชข.น.1

เนื่องจากรั้วเดิมเป็นรั้วลวดหนามกฟย.ต.แม่ต๋ืนขอก่อสร้างรั้วประตูและป้ายชื่อสำนักงาน เพื่อให้เกิด  
 ภาพลักษณ์ที่ดีของกฟภ. จึงขอพิจารณาจัดสรรงบสำรองกรณีจำเป็นเร่งด่วนใ้กฟย.ต.แม่ต๋ืนต่อไปด้วย

จึงเรียนมาเพื่อโปรดพิจารณา

  
 ( นายสรารฐ นาดิ )  
 ผจก.กฟส.อ.ลี้  
 - ๖ ต.ค. ๒๕๖๕

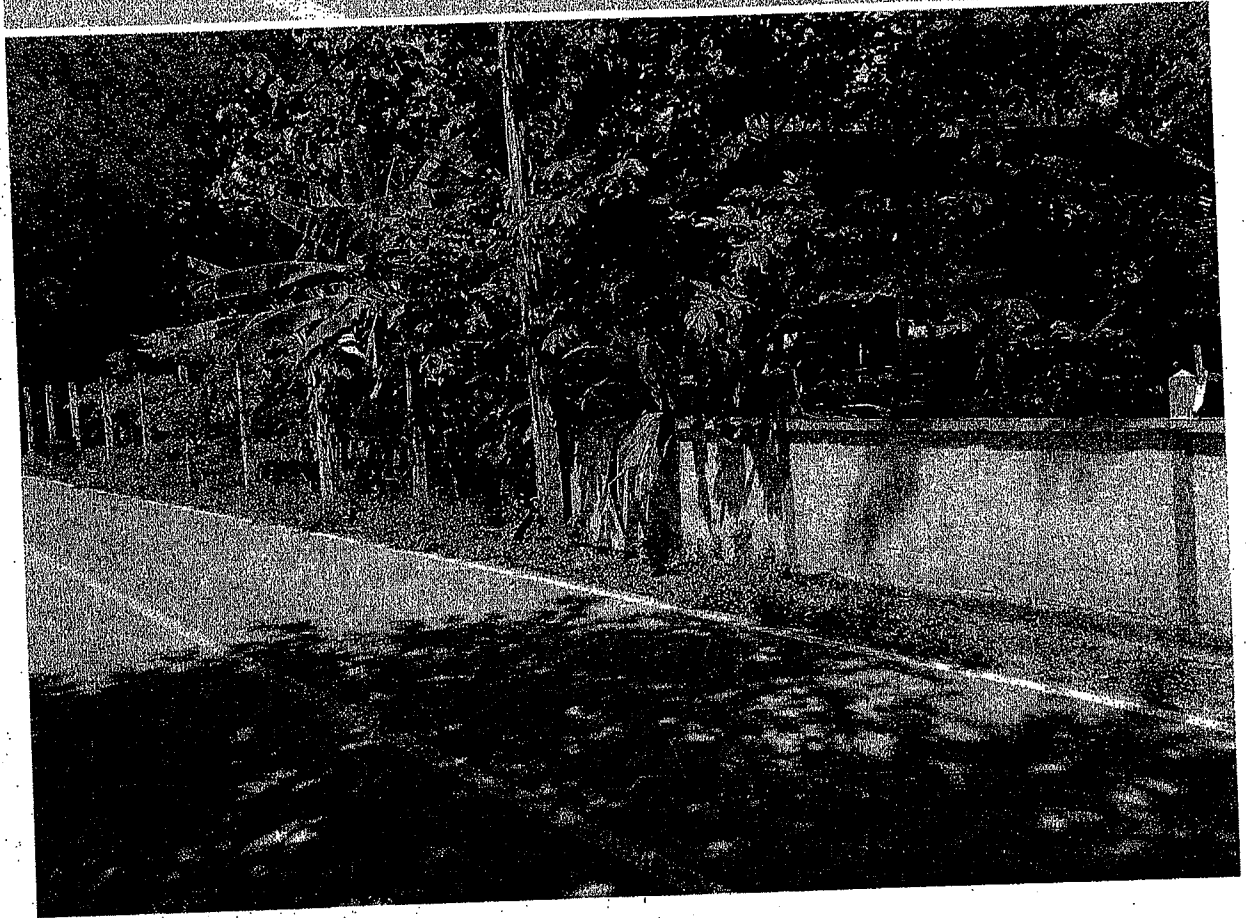
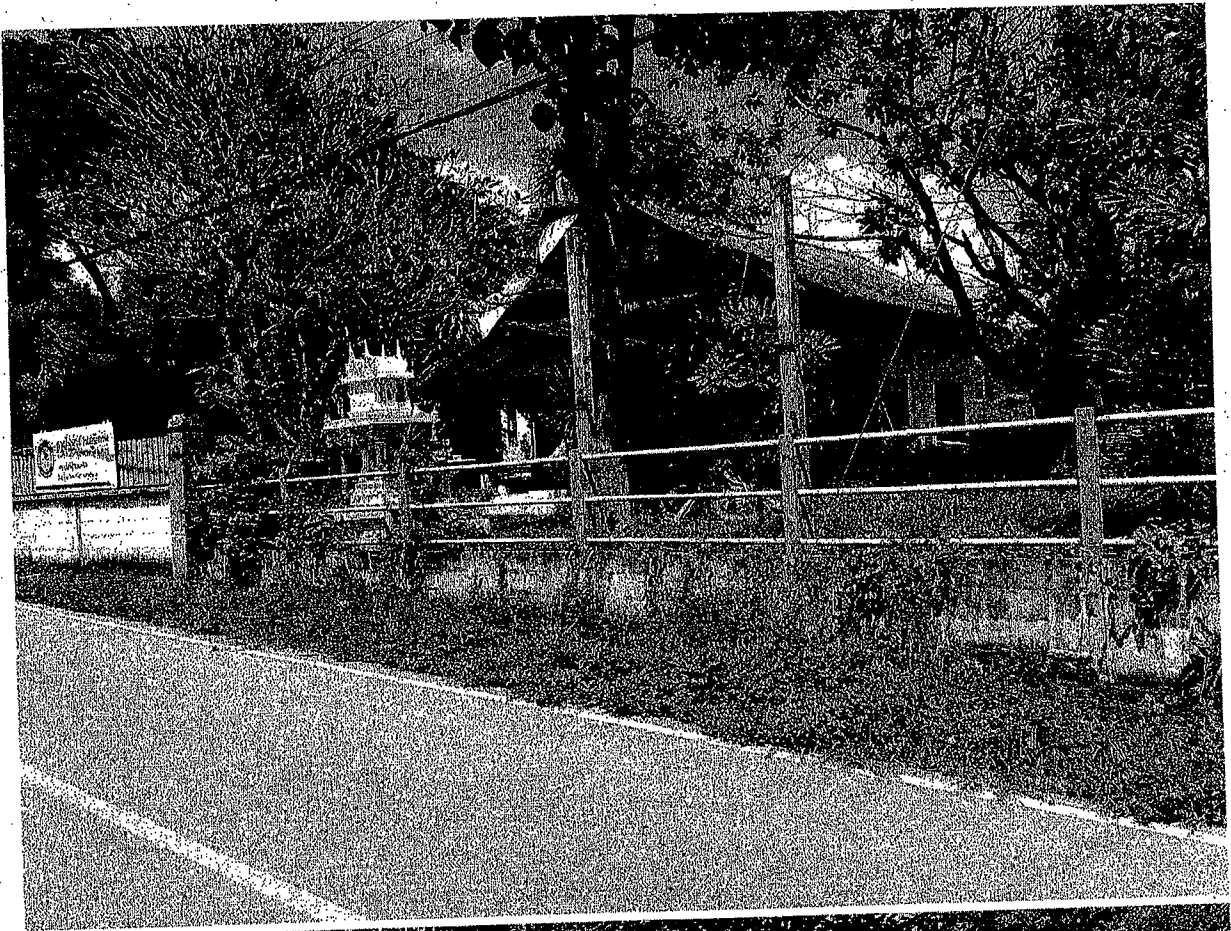



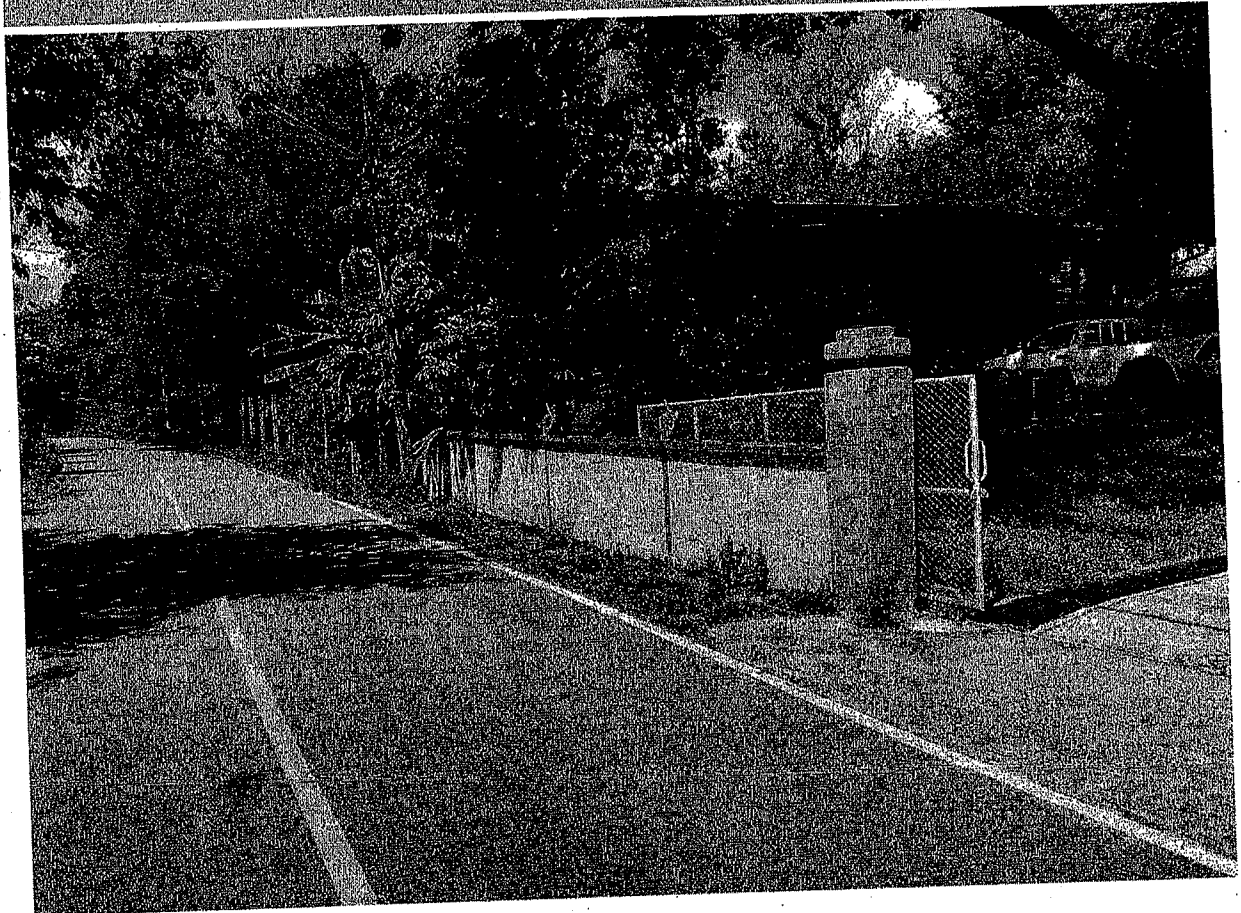

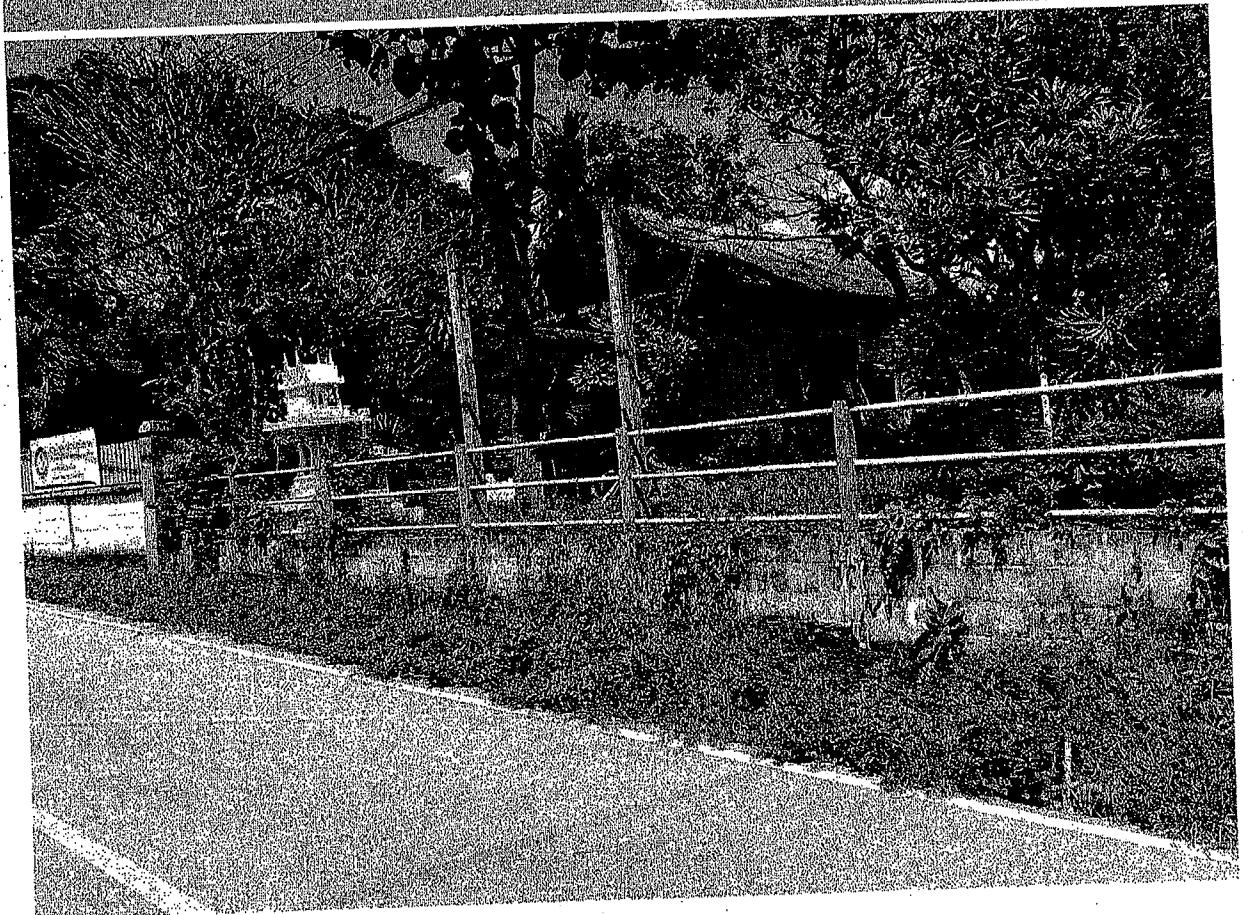
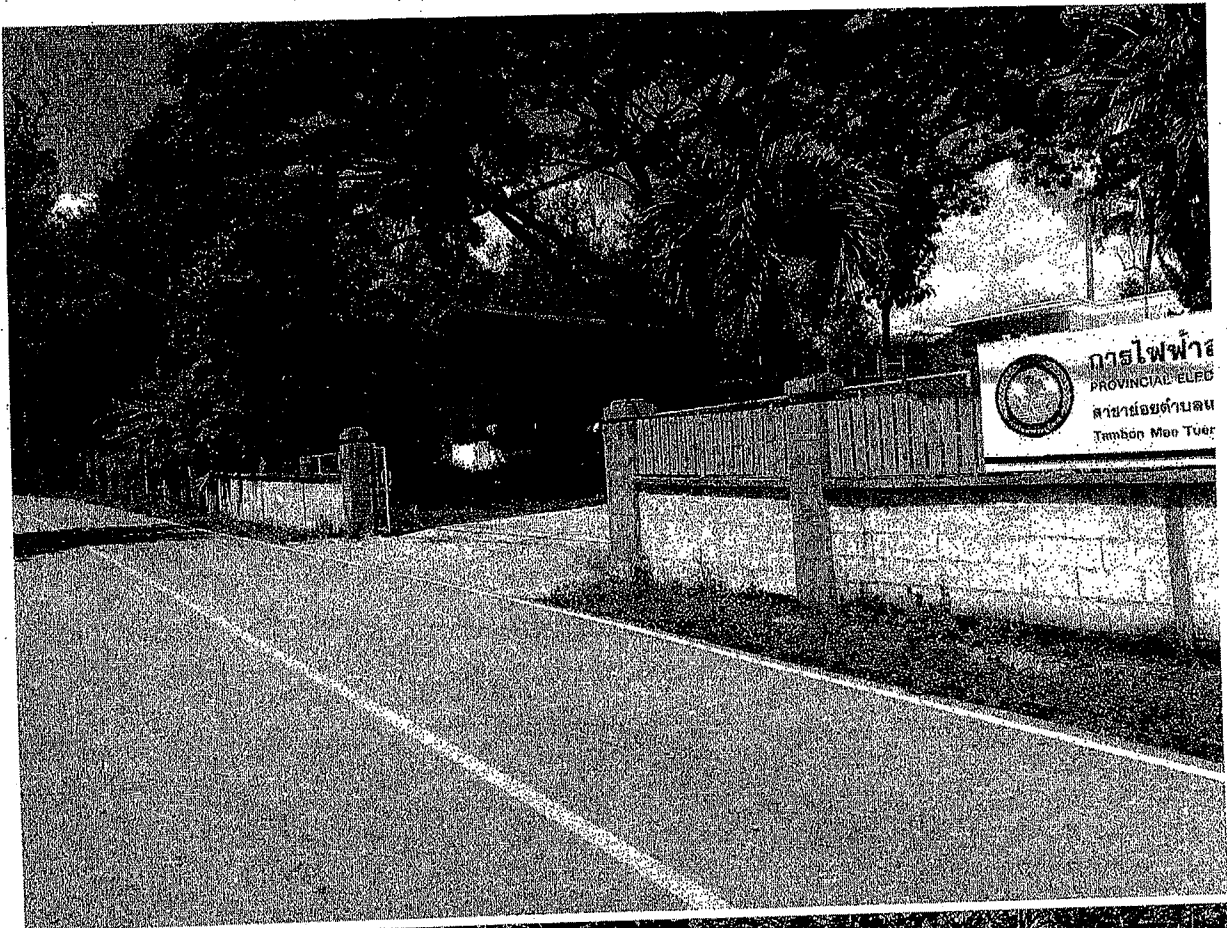

Handwritten notes at the top of the drawing, including "42.29" and "8.03".

22.05	7.60
13.40	5.50
	7.60

42.29

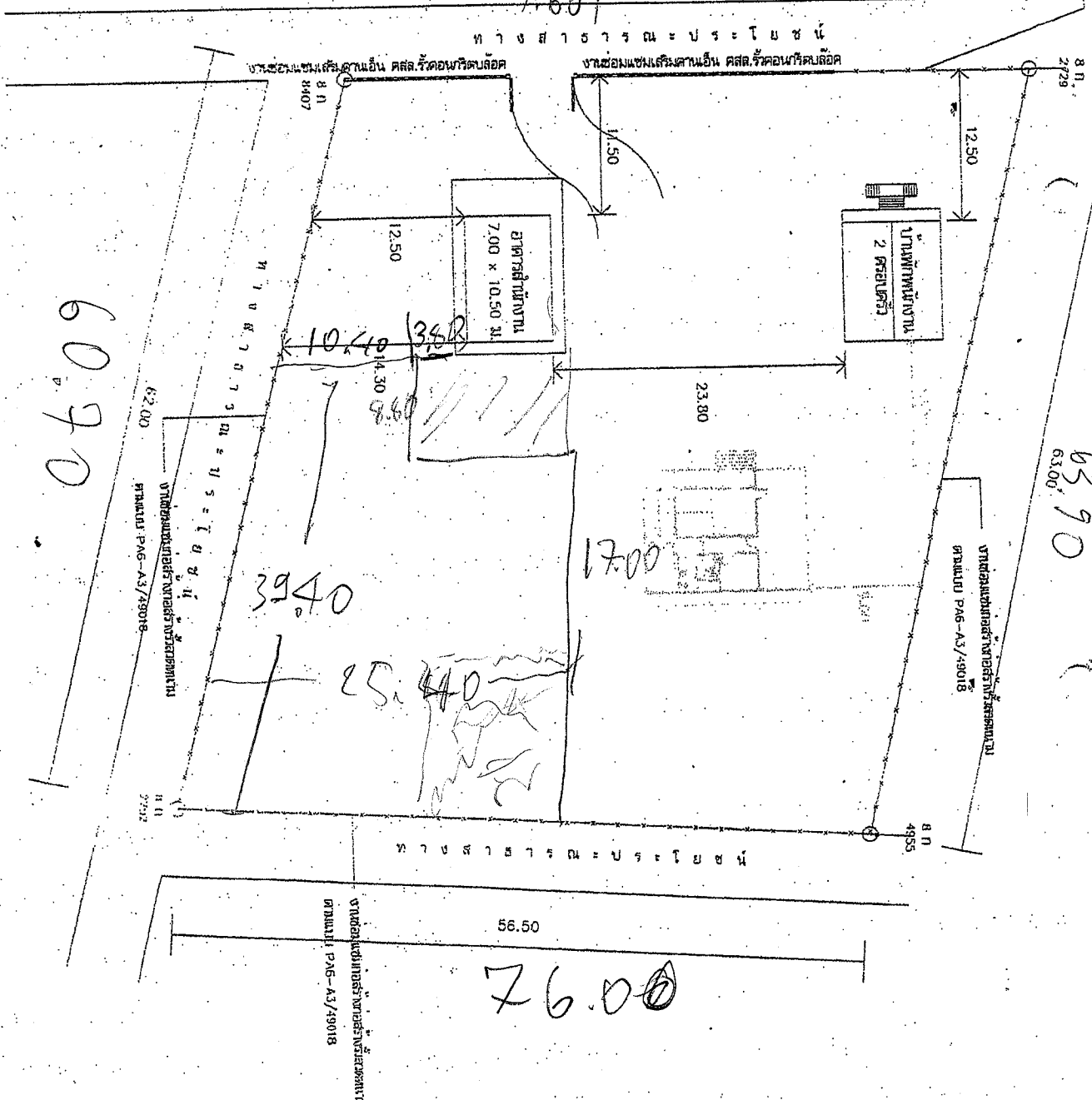

PLAN SCALE 1 : 500

60.70

63.90

76.00

หน้า ๒๕๖

๒๕๖๖

๒๕๖๖

## แบบสรุปราคาค่าก่อสร้าง (ทั้งโครงการ)

ชื่อโครงการ / งานก่อสร้าง	งานก่อสร้างรีโนเวตอาคาร และ ป้ายชื่อสำนักงาน		
สถานที่ก่อสร้าง	ถนนสุขุมวิท กม.14		
หน่วยงานเจ้าของโครงการ / งานก่อสร้าง	แผนกงานโยธาและสถาปัตยกรรม การไฟฟ้าส่วนภูมิภาคเขต 1 (ภาคเหนือ)		
คำนวณราคากลางเมื่อวันที่	26 เมษายน 2566		
<b>แบบแสดงที่ ตารางการแนบ</b>			
ลำดับที่	รายการ	ค่าก่อสร้าง (บาท)	หมายเหตุ
<b>ส่วนที่ 1 ค่างานต้นทึน</b>			
1.)	งานก่อสร้างรีโนเวตอาคาร และ ป้ายชื่อสำนักงาน	327,400.00	เป็นเงิน
<b>รวมค่าก่อสร้างทั้งโครงการ</b>		<b>327,400.00</b>	บาท
	( ค่าเสริมสองหมื่นเจ็ดพันสี่ร้อยบาทถ้วน	)	
	ภาษีมูลค่าเพิ่ม 7%	)	
	สองหมื่นสองพันเก้าร้อยสิบแปดบาทถ้วน	22,918.00	บาท
	<b>รวมค่าก่อสร้างทั้งโครงการ (รวมภาษีมูลค่าเพิ่ม)</b>	<b>350,318.00</b>	บาท
	( สามแสนห้าหมื่นสามร้อยสิบแปดบาทถ้วน	)	

กองก่อสร้างและบริหารโครงการ (แผนกงานโยธาและสถาปัตย์)

การไฟฟ้าส่วนภูมิภาค

TEL: 053-241-018 ต่อ 10170

ผู้ประมาณการ : 

ผู้ตรวจสอบ : 

หัวหน้าแผนก :

## สรุปผลการประมาณราคาก่อสร้าง

กลุ่มงาน/งาน

ชื่อโครงการ/งานก่อสร้าง งานก่อสร้างรั้วลวดตาข่าย และ ป้ายชื่อสำนักงาน

สถานที่ กพย.ต.แม่ต๋ืน จ.ลำพูน



หน่วยงานออกแบบแปลนและรายการ แผนกงานโยธาและสถาปัตยกรรม กองก่อสร้างและบริหารโครงการ ไฟฟ้าส่วนภูมิภาคเขต 1 (ภาคเหนือ)

ประมาณราคาค่าตามแบบ ปร.4 จำนวน 3 แผ่น

ประมาณการวันที่ 26 เมษายน 2566

ลำดับที่	ตามแบบเลขที่	จำนวน	หน่วย	ค่าวัสดุและค่าแรงงานรวมเป็นเงิน (บาท)	รวมในรูป Factor	ค่าก่อสร้างทั้งหมดรวมเป็นเงิน (บาท) (ไม่รวมภาษีมูลค่าเพิ่ม 7%)	ราคาเมื่อปิดเศษ (SAY)	หมายเหตุ	
<b>ส่วนที่ 1 ค่างานต้นทูน</b>									
งานก่อสร้างรั้วลวดตาข่าย และ ป้ายชื่อสำนักงาน									
	1) รั้วลวดตาข่ายมาตรฐาน	44.90	เมตร	102,676.15	1.2219	125,459.99	125,500.00		
	2) ป้ายชื่อสำนักงาน	1	งาน	162,736.46	1.2219	198,847.68	198,800.00		
	3) ประตูบานเลื่อน (รีดถอนและติดตั้งกลับ)	1	งาน	2,500.00	1.2219	3,054.75	3,100.00		
งานก่อสร้างรั้วลวดตาข่าย และ ป้ายชื่อสำนักงาน				ที่ กพย.ต.แม่ต๋ืน จ.ลำพูน		เป็นเงิน =		327,400.00	บาท

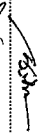
กองก่อสร้างและบริหารโครงการ (แผนกงานโยธาและสถาปัตยกรรม)  
 การไฟฟ้าส่วนภูมิภาค  
 TEL 053-241-018 ต่อ 10170

ผู้ประมาณการ :   
 ผู้ตรวจสอบ :   
 หัวหน้าแผนก : .....

ลำดับที่	รายละเอียดจากความยาว 27.50 เมตร (10 ช่วงเสา)	จำนวน	หน่วย	ราคาวัสดุสิ่งของ		ค่าแรงงาน		ค่าวัสดุและแรงงาน	หมายเหตุ
				ราคาต่อหน่วย	จำนวนเงิน	ราคาต่อหน่วย	จำนวนเงิน		
1	งานขุดดินฐานรากและถมดิน	10.00	ลบ.ม.	-	-	125.00	1,250.00	1,250.00	
2	ทรายหยาบ	0.50	ลบ.ม.	451.00	225.50	91.00	45.50	271.00	
3	คอนกรีตขนาด 1 : 3 : 5 (ผสมเสร็จ)	0.20	ลบ.ม.	1,836.00	367.20	306.00	61.20	428.40	
4	คอนกรีตโครงสร้าง (คอนกรีตผสมเสร็จรับแรงอัดประลัย 210 กก/ตร.ซม.)	3.00	ลบ.ม.	1,873.00	5,619.00	306.00	918.00	6,537.00	
5	งานตอกเสาเข็ม สี่เหลี่ยม 0.18 x 0.1	0	ตัน	-	-	-	-	-	
6	ค่าสกรูหัวเสาเข็ม	0	ตัน	-	-	-	-	-	
7	ไม้แบบหล่อคอนกรีต	59.00	ตร.ม.	-	-	133.00	7,847.00	7,847.00	
	- ค่าแรงประกอบแบบหล่อคอนกรีต (คิด 100%)								
	- ไม้แบบหล่อคอนกรีต (คิดลด 50% ไม้ 50%)	29.50	ลบ.พ.	400.00	11,800.00	-	-	11,800.00	
	- ไม้ครุ๊ตไม้แบบ (คิด 30% ของงบราคาไม้แบบ)	8.85	ลบ.พ.	400.00	3,540.00	-	-	3,540.00	
	- ตะขอยึดไม้แบบ	14.75	กก.	39.64	584.69	-	-	584.69	
8	งานเหล็กเสริมคอนกรีต								
	8.1 เหล็กเส้นกลม SR-24 ขนาด $\varnothing$ 6 มม.	62.00	กก.	26.38	1,635.56	4.10	254.20	1,889.76	
	8.2 เหล็กเส้นกลม SR-24 ขนาด $\varnothing$ 9 มม.	29.00	กก.	25.22	731.38	4.10	118.90	850.28	
	8.3 เหล็กเส้นข้ออ้อย SD-40 ขนาด $\varnothing$ 12 มม.	307.00	กก.	25.47	7,819.29	3.30	1,013.10	8,832.39	
	8.4 ลวดผูกเหล็ก	12.00	กก.	36.61	439.32	-	-	439.32	
9	ผนังก่ออิฐฉาบปูนแผ่นปูนสลักปาดเกรียง	16.50	ตร.ม.	284.00	4,686.00	89.00	1,468.50	6,154.50	
10	ฉาบปูนเรียบเสา คาน ทุ้บหลัง	26.00	ตร.ม.	75.00	1,950.00	95.00	2,470.00	4,420.00	
11	ลวดตาข่าย No.-10 (ตาขนาด 1-1/2" x 1-1/2")	33.00	ตร.ม.	794.00	26,202.00	-	-	26,202.00	
12	ท่อเหล็กกลมกลาง ขนาด $\varnothing$ 1-1/2" (ท่อเหล็กดำ)	15.00	ฟุต	381.00	5,715.00	-	-	5,715.00	
14	ค่าแรงประกอบและติดตั้งลวดตาข่าย	10.00	แผง	-	-	330.00	3,300.00	3,300.00	
15	งานทาสีพลาสติก	59.00	ตร.ม.	59.53	3,512.27	34.00	2,006.00	5,518.27	
16	งานทาสีเหล็กกับสนิมทับหน้าด้วยสีน้ำมัน	44.00	ตร.ม.	58.00	2,552.00	35.00	1,540.00	4,092.00	
	รวมค่าวัสดุและแรงงานเป็นเงิน							99,671.61	
	ราคาเฉลี่ยต่อเมตร = (99,671.61 / 27.50) = 3,624.42 บาท							3,624.42	บาท / เมตร
ก่อสร้างที่		กฟย.ต.แม่ตื่น จ.ลำพูน							
- รั้วลาดตาข่ายมาตรฐาน ความยาวทั้งสิ้น		44.90	เมตร	รวมเป็นเงิน = (44.90 x 3,624.42) = 162,736.46 บาท					
สรุปค่าวัสดุ และแรงงานเป็นเงิน								162,736.46	บาท
ผู้ออกแบบงานโยธา การไฟฟ้าส่วนภูมิภาค โทร 0-2590-5668		ผู้ประเมินการ : ผู้ตรวจสอบ : หัวหน้าแผนก :							

ที่	รายการ	จำนวน	หน่วย	ค่าวัสดุสิ่งของ		ค่าแรงงาน		ค่าวัสดุและค่าแรงรวมเป็นเงิน		หมายเหตุ
				ราคารายละ	จำนวนเงิน	ราคารายละ	จำนวนเงิน	รวมเป็นเงิน		
1	ความยาว 5.50 เมตร (2ช่วงเสา)	6	ลบ.ม.			99.00	594.00	594.00		
2	งานชุดดินและถมดิน	0.38	ลบ.ม.	451.00	171.38	91.00	34.58	205.96		
3	ทรายหยาบ	0.15	ลบ.ม.	1,836.00	275.40	398.00	59.70	335.10		
4	คอนกรีตโครงสร้าง 210 Ksc Cylinder (ผสมเสร็จ)	2	ลบ.ม.	1,873.00	3,746.00	391.00	782.00	4,528.00		
5	ไม้แบบหล่อคอนกรีต									
	- ค่าแรงประกอบแบบหล่อคอนกรีต (คิด 100%)	19	ตร.ม.		0.00	133.00	2,527.00	2,527.00		
	- ไม้แบบหล่อคอนกรีต (คิดลด 20% ไม้ 80%)	9.5	ลบ.ฟ.	400.00	3,800.00		0.00	3,800.00		
	- ไม้คร่าวตีไม้แบบ (คิด 30% ของปริมาณไม้แบบ)	2.85	ลบ.ฟ.	400.00	1,140.00		0.00	1,140.00		
	- ตะปูตีไม้แบบ	4.75	กก.	39.64	188.29		0.00	188.29		
6	งานเหล็กเสริมคอนกรีต									
	- เหล็กเส้นกลมเส้นยาว RB6 SR24	27	กก.	26.38	712.26	4.10	110.70	822.96		
	- เหล็กเส้นกลมเส้นยาว RB9 SR24	6	กก.	25.22	151.32	4.10	24.60	175.92		
	- เหล็กเส้นกลมเส้นยาวข้อต่อ DB12 SD40	140	กก.	25.47	3,565.80	3.30	462.00	4,027.80		
	- ลวดผูกเหล็ก	5	กก.	36.61	183.05		0.00	183.05		
7	งานผนังและตกแต่งผนัง									
	- ผนังก่ออิฐครึ่งแผ่น	17	ตร.ม.	284.00	4,828.00	89.00	1,513.00	6,341.00		
	- P1 ผนังฉาบเรียบพร้อมทาสี Skin Coat	10	ตร.ม.	120.00	1,200.00	113.00	1,130.00	2,330.00		
	- P2 ผนังฉาบเรียบ	9	ตร.ม.	75.00	675.00	95.00	855.00	1,530.00		
	- P3 ผนังสีพื้น (ลายซี่ปลา)	2	ตร.ม.	150.00	300.00		0.00	300.00		
8	งานฉาบปูนเรียบเสา คาน ทับหลัง	11	ตร.ม.	75.00	825.00	95.00	1,045.00	1,870.00		
9	งานทาสีอะครีลิค (ชนิดทากวามอนก)	19	ตร.ม.	59.53	1,131.07	34.00	646.00	1,777.07		
10	งานป้ายตัวหนังสือและตราสัญลักษณ์ตราสัญลักษณ์ สदनสหหนา 1.2 มม. กัดกรวดทำสีอุตสาหกรรม	1	ชุด	61,000.00	61,000.00			61,000.00		
11	ติดตั้งฝ้าทอลอด LED FLUORESCENT 20W. และขงจับพร้อมอุปกรณ์ไฟฟ้าต่อร้อยสาย สีซีพียู	3	ชุด	2,500.00	7,500.00	500.00	1,500.00	9,000.00		
				เป็นเงิน		102,676.15				

กองก่อสร้างและบริหารโครงการ (แผนกงานโยธาและสถาปัตย์)

การไฟฟ้าส่วนภูมิภาค เขต 1 (ภาคเหนือ) จ.เชียงใหม่

โทร. 053-241-018 ต่อ 10170, 10171

ผู้สรุปประมาณการ

ผู้ตรวจสอบ

หัวหน้าแผนก





