



การไฟฟ้าส่วนภูมิภาค
PROVINCIAL ELECTRICITY AUTHORITY

จาก ฝปบ.(น1) ถึง กฟน.1
เลขที่ น.1กบช.(บร.)4258/2566 วันที่ 13 ธันวาคม 2566
เรื่อง ขออนุมัติแผนงานตัด-ลิตรอนกิ่งไม้ ประจำปี 2567 ของ กฟส.อ.ลี้ (จ้างเหมารายครั้ง)
เรียน ผชก.(น1)

1. เรื่องเดิม

ตามหนังสือ เลขที่ น.1 กฟส.อ.ลี้ (กบ.)2350/2566 ลงวันที่ 1 ธันวาคม 2566 เรื่อง ขออนุมัติแผนงานตัด-ลิตรอนกิ่งไม้ ประจำปี 2567 ของ กฟส.อ.ลี้

2. ข้อเท็จจริง

กฟส.อ.ลี้ ได้ขออนุมัติแผนงานตัด-ลิตรอนกิ่งไม้ ประจำปีงบประมาณ 2567 ในพื้นที่ กฟส.อ.ลี้ จำนวน 7 แผนงาน (จ้างเหมารายครั้ง) รายละเอียดดังนี้
แผนงานจำนวน 7 แผนงาน (จ้างเหมารายครั้ง)
ระยะทางทั้งหมด 243.39 กม.
รวมระยะทางที่ทำแผน 243.39 กม.
วงเงินที่ได้รับจัดสรร 854,000.00 บาท
วงเงินตามแผนงานพื้นที่มีสัญญา(MJM,MFO) 853,990.27 บาท
วงเงินตามแผนงานรวมทั้งหมด 853,990.27 บาท

3. ข้อพิจารณา

ฝปบ.(น1)ได้พิจารณาแล้ว เพื่อให้เกิดความมั่นคงในการจ่ายไฟ และเป็นการป้องกัน ความเสียหายที่จะเกิดกับระบบไฟฟ้า และลดสถิติกระแสไฟฟ้าขัดข้องสาเหตุจากต้นไม้ จึงเห็นควรอนุมัติ แผนงานตัด-ลิตรอนกิ่งไม้ ประจำปี 2567 ของ กฟส.อ.ลี้ (จ้างเหมารายครั้ง) ในวงเงินรวมทั้งหมด 853,990.27 บาท (แปดแสนห้าหมื่นสามพันเก้าร้อยเก้าสิบบาทยี่สิบเจ็ดสตางค์) ราคาไม่รวมภาษีมูลค่าเพิ่ม

4. ข้อเสนอ

จึงเรียนมาเพื่อโปรดพิจารณาอนุมัติต่อไป

(นายสมนึก ใหม่จันทร์)

รฝ.ปบ.(น1) ปฏิบัติงานแทน อฝ.ปบ.(น1)

เรียน ผจก.กฟส.อ.ลี้

อนุมัติ ดำเนินการในส่วนที่เกี่ยวข้องต่อไป

แผนงานที่	เลขที่โครงการ M/M&M/F/O	สาขาที่ดูแล	สาขาที่รับผิดชอบ-ส่งมอบให้/ สันนิษฐานไปต่อทาง	ประเภทการจ้าง	รวม	ไตรมาสที่ 1				ไตรมาสที่ 2				ไตรมาสที่ 3				ไตรมาสที่ 4			
						ม.ค.	ก.พ.	มี.ค.	เม.ย.	พ.ค.	มิ.ย.	ก.ค.	ส.ค.	ก.ย.	อ.ย.	พ.ย.	ธ.ค.	ม.ค.	ก.พ.	มี.ค.	เม.ย.
1	TT66001224	LIA F1	จกท LIA01-VS101 ไ้บรณัง สอนสนท. สทล. เมทินี ไ้บรณังและ ไ้บรณัง	จ้าง	14,839,84 14,839,84 720	█															
2	TT66001273	LIA F2	จกท LIA02-VS101 ไ้บรณัง สอนสนท.102 จุกติเดชชยท.ฝ่ายช่าง	จ้าง	14,839,84 14,839,84 720	█															
3	TT66001276	LIA F2	จกท LIA02-VR101 ไ้บรณัง LIA02VR-103 ปัทมาพัชร์	จ้าง	14,839,84 14,839,84 720	█															
4	TT66001287	LIA F2	จกท LIA02-VR103 ไ้บรณัง สอนสนท.ฝ่ายช่าง	จ้าง	14,839,84 14,839,84 720	█															
5	TT66001225	LIA F3	จกท LIA03-VS101 ไ้บรณัง สอนสนท. เมทินี ไ้บรณังและ ไ้บรณัง	จ้าง	14,839,84 14,839,84 720		█														
6	TT66001232	LIA F4	จกท LIA04-VS112(แยกภาค) ไ้บรณัง สอนสนท. สทล. จุกติเดชชยท.	จ้าง	14,839,84 14,839,84 720			█													
7	TT66001237	LIA F5	จกท LIA05-VS101 ไ้บรณัง LIA05VS-105 ไ้บรณังและ ไ้บรณัง	จ้าง	14,839,84 14,839,84 720				█												

หมายเหตุ: คำจ้างแผนงานยอดขงขจัดตัดไม่ระบุ 22 เบล. แผน 8 (คำจ้างที่มิได้ออกเพื่อ เหลือบจนร, ผลิตยาตามร) รายปี 1.มกราคม-30 สิ้น = ๓.๓๖ 11,839,84 บาท 2.มีนาคม/41-80สิ้น = ๓.๓๖ 6,816,00 บาท 3. เมษายน 10-40 สิ้น = ๓.๓๖ 4,430,40 บาท 4.พฤษภาคม<10สิ้น = ๓.๓๖ 443,04 บาท

คำจ้างแผนงานยอดขงขจัดตัดไม่ระบุ 22 เบล. แผน 8 (คำจ้างที่มิได้ออกเพื่อ เหลือบจนร, ผลิตยาตามร) รายปี 1.มกราคม-30 สิ้น = ๓.๓๖ 5,929,92 บาท 2.มีนาคม/41-80สิ้น = ๓.๓๖ 3,408,00 บาท 3. เมษายน 10-40 สิ้น = ๓.๓๖ 2,215,20 บาท 4.พฤษภาคม<10สิ้น = ๓.๓๖ 221,52 บาท

คำจ้างแผนงานยอดขงขจัดตัดไม่ระบุ 22 เบล. แผน 8 (คำจ้างที่มิได้ออกเพื่อ เหลือบจนร, ผลิตยาตามร) รายปี 1.มกราคม-30 สิ้น = ๓.๓๖ 9,474,24 บาท 2.มีนาคม/41-80สิ้น = ๓.๓๖ 5,452,82 บาท 3. เมษายน 10-40 สิ้น = ๓.๓๖ 3,594,32 บาท 4.พฤษภาคม<10สิ้น = ๓.๓๖ 354,43 บาท

คำจ้างแผนงานยอดขงขจัดตัดไม่ระบุ 22 เบล. แผน 8 (คำจ้างที่มิได้ออกเพื่อ เหลือบจนร, ผลิตยาตามร) รายปี 1.มกราคม-30 สิ้น = ๓.๓๖ 4,737,12 บาท 2.มีนาคม/41-80สิ้น = ๓.๓๖ 2,726,40 บาท 3. เมษายน 10-40 สิ้น = ๓.๓๖ 1,772,16 บาท 4.พฤษภาคม<10สิ้น = ๓.๓๖ 177,22 บาท

ลงชื่อ..... (นายสุวิรุฬห์ วลสินธุ์) พงศกท.๓๓.๐๓.๓๖

ลงชื่อ..... (นายชัชวาลย์ วัฒนมาจุล) พงศกท.๓๓.๐๓.๓๖



สรุปผลการการดำงายงานต้นไม้ ประจำปี 2567
 กฟส.ลี้ : จัดทำแผนงานประจำปี

ลำดับ	ชื่องาน	ระดับแรงดัน	ปริมาณต้นไม้แยกตามประเภท															
			พุ่มไม้				ป่าเต็งรัง				ไม้พุ่ม				ไม้ผลัด			
			กม.	ต้น	ราคา	กม.	ต้น	ราคา	กม.	ต้น	ราคา	กม.	ต้น	ราคา	กม.	ต้น	ราคา	
1	TT66001224 : TT67/กฟส.ลี้ MV_LIAO1VS_101-ก่อนเดิน กฟย.ม.ลี้ วันที่สำรวจเสร็จสิ้น : อยู่ระหว่างดำเนินการ กฟส.ลี้, วางแผนตัด 2 ครั้ง/ปี	HV	0.00	0	0.00	0.00	0	0.00	0	0.00	0.00	0	0.00	0	0.00	0.00	0	0.00
2	TT66601225 : TT67/กฟส.ลี้ MV_LIAO3VS_101-ก่อนเดิน กฟย.ม.ลี้ วันที่สำรวจเสร็จสิ้น : อยู่ระหว่างดำเนินการ กฟส.ลี้, วางแผนตัด 2 ครั้ง/ปี	HV	0.00	0	0.00	0.00	0	0.00	0	0.00	0.00	0	0.00	0	0.00	0.00	0	0.00
3	TT66001232 : TT67/กฟส.ลี้ MV_LIAO4VS_101-ก่อนเดิน กฟย.ม.ลี้ วันที่สำรวจเสร็จสิ้น : อยู่ระหว่างดำเนินการ กฟส.ลี้, วางแผนตัด 2 ครั้ง/ปี	HV	0.00	0	0.00	0.00	0	0.00	0	0.00	0.00	0	0.00	0	0.00	0.00	0	0.00
4	TT66601237 : TT67/กฟส.ลี้ MV_LIAO5VS_101-ก่อนเดิน กฟย.ม.ลี้ วันที่สำรวจเสร็จสิ้น : อยู่ระหว่างดำเนินการ กฟส.ลี้, วางแผนตัด 2 ครั้ง/ปี	HV	0.00	0	0.00	0.00	0	0.00	0	0.00	0.00	0	0.00	0	0.00	0.00	0	0.00
5	TT66001273 : TT67/กฟส.ลี้ MV_LIAO2VS_101-LIAO2VR-102 ปลูกสายบ้าน วันที่สำรวจเสร็จสิ้น : อยู่ระหว่างดำเนินการ กฟส.ลี้, วางแผนตัด 2 ครั้ง/ปี	HV	0.00	0	0.00	0.00	0	0.00	0	0.00	0.00	0	0.00	0	0.00	0.00	0	0.00



สรุปผลประมาณการค่าใช้จ่ายงานต้นน้ำ ประจำปี 2567

ภาพสถิติ : จัดทำแผนงานประจำปี

ลำดับ	ชื่องาน	ปริมาณต้นไม้แยกตามประเภท															
		ระดับแรงดัน			ปานกลาง			ขนาดเล็ก			ทั้งสิ้น						
		ปริมาณ	ต้น	ราคา	ปริมาณ	ต้น	ราคา	ปริมาณ	ต้น	ราคา	ปริมาณ	ต้น	ราคา				
6	TT66001276 : TT67พหล.อ.ลิ MV_LIA02VR_101 -LIA02VR_103 ชาติชาย พื้นที่สำรวจเสร็จสิ้น : อยู่ระหว่างดำเนินการ ภาพสถิติ : วางแผนตัด 2 ครั้ง/ปี	HV	0.00	0	0.00	0.00	0	0.00	0	0.00	0	0	0.00	0	0.00		
		MV	0.00	0	0.00	10.88	629	74,158.08	23.17	605	102,652.37	5	18	7,974.72	39.05	1,252	184,785.17
7	TT66001287 : TT67พหล.อ.ลิ MV_LIA02VR_103 จุดปลายสายเข้าบ้าน พื้นที่สำรวจเสร็จสิ้น : อยู่ระหว่างดำเนินการ ภาพสถิติ : วางแผนตัด 2 ครั้ง/ปี	LV	0.00	0	0.00	0.00	0	0.00	0	0.00	0	0	0.00	0	0.00		
		HV	0.00	0	0.00	0.00	0	0.00	10.88	180	48,202.75	0	0	0.00	23.94	948	137,219.71
		MV	0.00	0	0.00	0.00	0	0.00	0.00	0	0	0	0.00	0	0.00		
		LV	0.00	0	0.00	0.00	0	0.00	0.00	0	0	0	0.00	0	0.00		
		HV	0.00	0	0.00	0.00	0	0.00	0.00	0	0	0	0.00	0	0.00		
		MV	0.20	100	2,371.97	36.31	2,043	247,488.96	93.86	1,729	415,637.34	113.02	425	188,292.00	243.39	4,297	853,990.27
		LV	0.00	0	0.00	0.00	0	0.00	0.00	0	0.00	0	0	0.00	0	0.00	
		รวมทั้งหมด			2,371.97	247,488.96	415,637.34	188,292.00				853,990.27					
		ราคากลาง พหล. (บาท)			2,371.97	247,488.96	415,637.34	188,292.00				853,990.27					
		ภาษีมูลค่าเพิ่ม 7%												59,779.32			
		รวมทั้งรวม												913,769.59			

ราคาตลาด กฟผ.	-HV	MV	LV
หนาเบมูม (มากกว่า 80 ต้น)/กม.	0.00	5,929.92	0.00
ปานกลาง (ตั้งแต่ 41-80 ต้น)/กม.	0.00	3,408.00	0.00
เบาบาง (ตั้งแต่ 10-40 ต้น)/กม.	0.00	2,215.20	0.00
ที่ว่าง (น้อยกว่า 10 ต้น)/ต้น	0.00	221.52	0.00

ลงชื่อ



(นายณัฐวีร์ วงศ์पालิย์)
 พงษ.๔ ศกบ.กฟผ.อ.ล.

ผู้ประสานงานการ

ลงชื่อ



(นายสมชาย วัฒนาวุฒิ)
 ศกบ.กฟผ.อ.ล.

ผู้ตรวจสอบ

รายงานแสดงผัง (Map) การสำรวจประจำปี 2567 แยกตามสถานะการสำรวจ

กฟต.ส : สำรวจตงงบ

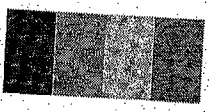
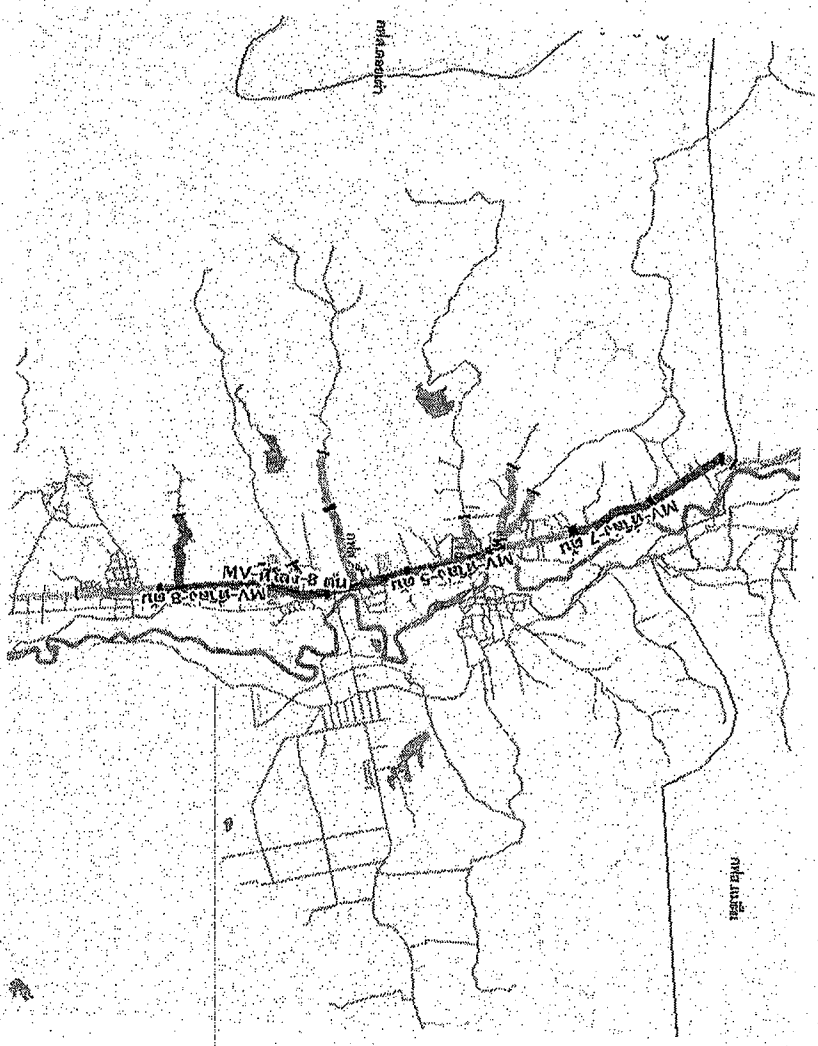

ที่ส่ง (น้อยกว่า 10 ตัน)
บางบาง (10-40 ตัน)
ปานกลาง (41-80 ตัน)
หนาแน่น (มากกว่า 80 ตัน)

รายงานแสดงผัง (Map) การสำรวจประจำปี 2567 แยกตามสถานการณ์การสำรวจ

ภาพที่ : สำรองตงงบ

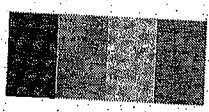
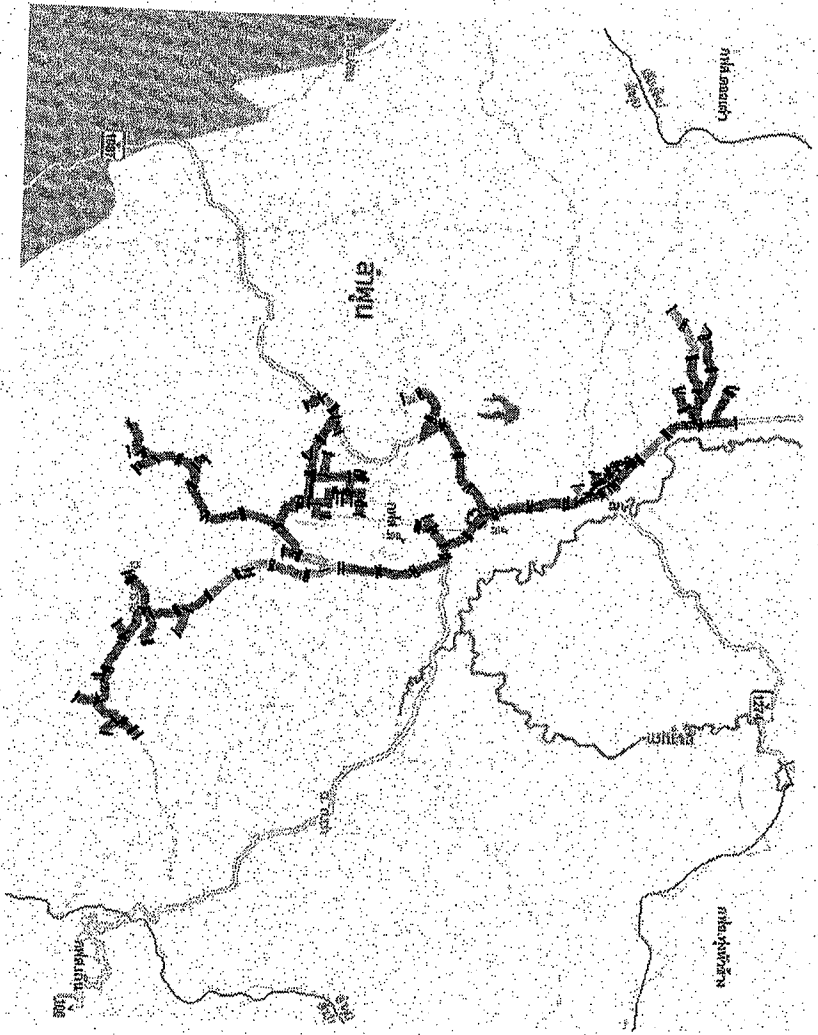

ที่ล่ง (น้อยกว่า 10 ตัน)
ปานาง (10-40 ตัน)
ปานกลาง (41-80 ตัน)
หนานเน่น (มากกว่า 80 ตัน)

หน้าที 1/1

พิมพ์โดย: ญัฐวิธ ังศ์ปัสย์
30 พ.ศ. 2566 10.32 น.

รายงานแสดงผัง (Map) การสำรวจประจำปี 2567 แยกตามสถานะการสำรวจ

ภาพ.ที่ : สํารวจต่งงบ

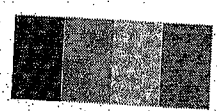
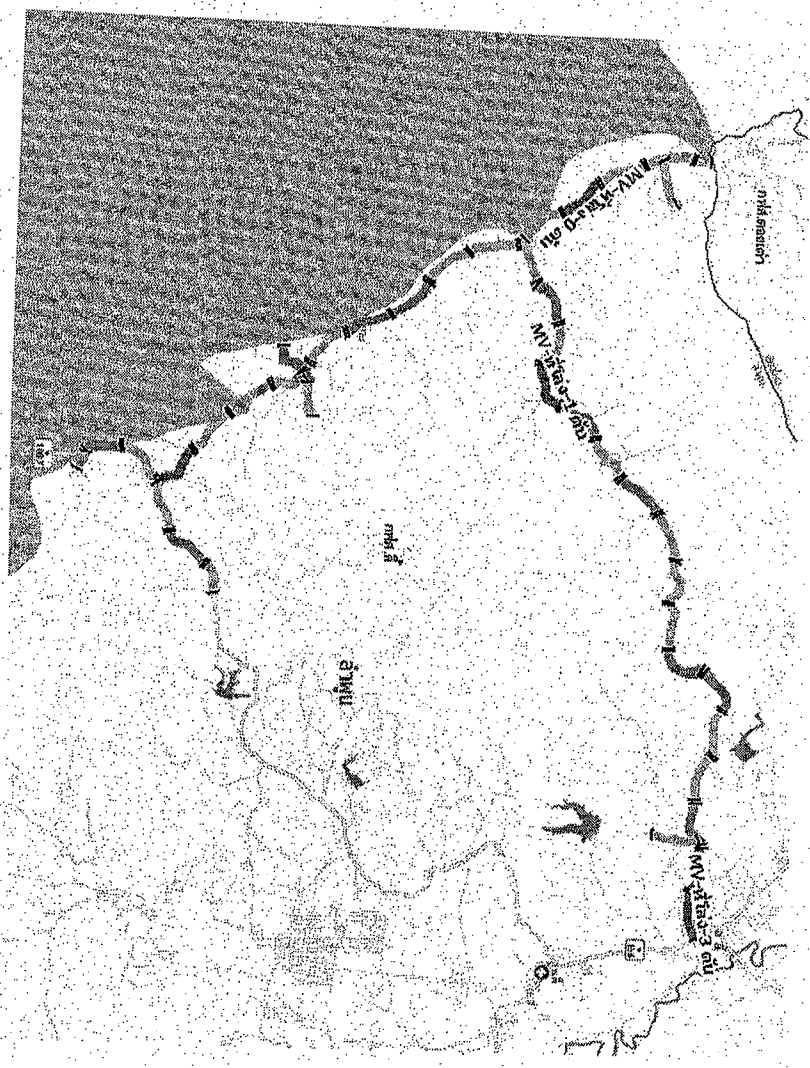

พื้นที่ (น้อยกว่า 10 ต้น)
เบาบาง (10-40 ต้น)
ปานกลาง (41-80 ต้น)
หนาแน่น (มากกว่า 80 ต้น)

หน้าท่ 1/1