



## การไฟฟ้าส่วนภูมิภาค

PROVINCIAL ELECTRICITY AUTHORITY

จาก คณะกรรมการกำหนดราคากลาง ถึง กฤษฎ.ฉ.2  
 เลขที่ ฉ.2 กฤษฎ.(ยธ.) - วันที่ 18 ม.ค. 2567  
 เรื่อง ขออนุมัติราคากลางงานซ่อมแซมภายใน ภายนอกอาคาร และเปลี่ยนสุขภัณฑ์ภายในห้องน้ำ  
 อาคาร 5 กฟฉ.2  
 เรียน อ.กฤษฎ.ฉ.2 ผ่าน รก.กฤษฎ.ฉ.2

### 1.เรื่องเดิม

1.1 ตามหนังสือเลขที่ ฉ.2 กฤษฎ.(ยธ.) 97/2567 ลงวันที่ 11 มกราคม 2567 อนุมัติงานซ่อมแซมภายใน ภายนอกอาคาร และเปลี่ยนสุขภัณฑ์ภายในห้องน้ำ อาคาร 5 กฟฉ.2 โดยเบิกจ่ายจากงบทำการปี 2566 รหัสบัญชี 53051040 ชื่อบัญชี ค่าซ่อมแซมบำรุงรักษาอาคารสำนักงาน

1.2 ตามหนังสือที่ ฉ.2 กฤษฎ.(ยธ.) 97/2567 ลงวันที่ 11 มกราคม 2567 แต่งตั้งคณะกรรมการกำหนดราคากลางงานซ่อมแซมภายใน ภายนอกอาคาร และเปลี่ยนสุขภัณฑ์ภายในห้องน้ำ อาคาร 5 กฟฉ.2

#### 1.2.1 คณะกรรมการกำหนดราคากลางประกอบด้วย

- 1) นายชัยนิรุทธิ์ เชื้อประทุม ตำแหน่ง ทผ.จส.กฤษฎ.ฉ.2 ประธานคณะกรรมการฯ
- 2) นายวิษณุ แก้วดี ตำแหน่ง พชง.6 ผจร.กฤษฎ.ฉ.2 คณะกรรมการฯ
- 3) นายนิวัตร ปวนคำตื้อ ตำแหน่ง พชง.5 ผยธ.กฤษฎ.ฉ.2 คณะกรรมการฯ

### 2.ข้อพิจารณา/ข้อเสนอ

คณะกรรมการกำหนดราคากลาง ได้ดำเนินการตรวจสอบและคำนวณราคากลางงานซ่อมแซมภายใน ภายนอกอาคาร และเปลี่ยนสุขภัณฑ์ภายในห้องน้ำ อาคาร 5 กฟฉ.2 โดยมีค่าใช้จ่ายดังนี้ ดังนี้

2.2.1 ราคาไม่รวมภาษีมูลค่าเพิ่ม เป็นเงิน 172,624.36 บาท

2.2.2 ราคารวมภาษีมูลค่าเพิ่ม เป็นเงิน 184,708.06 บาท

จึงเรียนมาเพื่อโปรดพิจารณาอนุมัติราคากลาง และแจ้งส่วนเกี่ยวข้องต่อไปด้วย พร้อมนี้ได้แนบเอกสารที่เกี่ยวข้องมาด้วยแล้ว

ที่ ฉ.2 กฤษฎ.(ยธ.)- 196 / 2567

เรียน คณะกรรมการกำหนดราคากลาง  
 (ทผ.จส.กฤษฎ.ฉ.2., พชง.6 ผจร.กฤษฎ.ฉ.2.,  
 พชง.5 ผยธ.กฤษฎ.ฉ.2  
 - อนุมัติตามเสนอ  
 - ส่วนเดียวซึ่งดำเนินการต่อไป

(ลงชื่อ) ..... ประธานกรรมการฯ  
 นายชัยนิรุทธิ์ เชื้อประทุม ตำแหน่ง ทผ.จส.กฤษฎ.ฉ.2

(ลงชื่อ) ..... กรรมการฯ  
 นายวิษณุ แก้วดี ตำแหน่ง พชง.6 ผจร.กฤษฎ.ฉ.2

(ลงชื่อ) ..... กรรมการฯ  
 นายนิวัตร ปวนคำตื้อ ตำแหน่ง พชง.5 ผยธ.กฤษฎ.ฉ.2

(นายปราโมทย์ มากมี)

รก.กฤษฎ.ฉ.๒ รักษาการแทน อ.กฤษฎ.ฉ.๒

18 ม.ค. 2567

## แบบสรุปราคาค่าก่อสร้าง (ทั้งโครงการ)

ชื่อโครงการ / งานก่อสร้าง

ซ่อมแซมภายใน ภายในอาคาร และเปลี่ยนสุขภัณฑ์ภายในห้องน้ำ อาคาร 5 กฟผ.2

สถานที่ก่อสร้าง

กฟผ.2

หน่วยงานเจ้าของโครงการ / งานก่อสร้าง

แผนกโยธา กองก่อสร้างระบบไฟฟ้าและงานโยธา การไฟฟ้าส่วนภูมิภาค เขต 2

ค่าวงจรราคากลางเมื่อวันที่

แบบเลขที่ ตามรายการแบบ

ลำดับที่	รายการ	ค่าก่อสร้าง (บาท) รายการ "รวมในรูป Factor" (ไม่รวมภาษีมูลค่าเพิ่ม 7%)	ค่าก่อสร้าง (บาท) รายการ "รวมในรูป Factor" (รวมภาษีมูลค่าเพิ่ม 7%)	หมายเหตุ
<b>ส่วนที่ 1 ราคากลางต้นทุน</b>				
1.)	ซ่อมแซมภายใน ภายในอาคาร และเปลี่ยนสุขภัณฑ์ภายในห้องน้ำ อาคาร 5 กฟผ.2	172,624.36	184,708.06	
<b>รวมค่าก่อสร้างทั้งโครงการ</b>		<b>172,624.36</b>	<b>184,708.06</b>	
<b>หมายเหตุ ระยะเวลาก่อสร้าง</b>				
	รวมงวดก่อสร้าง	30	วัน	

แผนกงานโยธา กองก่อสร้างระบบไฟฟ้าและงานโยธา

ฝ่ายวิศวกรรมและบริการ

โทร 045-24243-4 ต่อ 10175

ผู้สรุปประมาณการ :

ผู้ตรวจสอบ :

หัวหน้าแผนก :

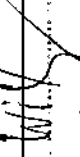
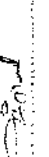
  
 ingsing ..... วิศวกรโยธา  
  
 ingsing ..... วิศวกรโยธา  
  
 ingsing ..... วิศวกรโยธา

## แบบสรุปค่าก่อสร้าง

กลุ่มงาน/งาน

ชื่อโครงการ/งานก่อสร้าง

ชอมแซมภายใน ภายในอาคาร และเปลี่ยนสุขภัณฑ์ในห้องน้ำ อาคาร 5 กทผ.2

สถานที่ก่อสร้าง

แบบเลขที่ ตามรายการแนบ

หน่วยงานเจ้าของโครงการ / งานก่อสร้าง

แผนกโยธา กองก่อสร้างระบบไฟฟ้าและงานโยธา การไฟฟ้าส่วนภูมิภาค เขต 2

แบบ บร.4 ที่แนบ มีจำนวน

หน้า

คำนวณราคากลางเมื่อวันที่

รายการที่

ลำดับที่	รายการ	จำนวน	หน่วย	ค่าวัสดุและค่าแรงงาน	รวมในรูป Factor	ค่าก่อสร้างทั้งหมด	ราคาเมื่อขึ้นค่า
1.	ซ่อมแซมภายใน ภายในอาคาร และเปลี่ยนสุขภัณฑ์ในห้องน้ำ อาคาร 5 กทผ.2	1.00	LS.	141,090.61	1.2235	172,624.36	
<b>เงื่อนไขการใช้ตาราง FACTOR F</b> เงินลงทุนร้อยละ ..... % เงินปรับลดค่าพื้นที่ ..... % ดอกเบี้ยเงินกู้ ..... % ภาษีมูลค่าเพิ่ม ..... %							
<b>สรุป รวมค่าก่อสร้าง</b>						141,090.61	172,624.36

แผนงาน/งบฯ กองก่อสร้างระบบไฟฟ้าและงานโยธา  
 ฝ่ายวิศวกรรมและบริหาร  
 โทร 045-24245-4 ต่อ 10175

ผู้สรุปประมาณการ :  
 ผู้ตรวจสอบ :  
 หัวหน้าแผนก :

ลงชื่อ ..... กรรมการ  
 ลงชื่อ ..... กรรมการ  
 ลงชื่อ ..... กรรมการ

รายการประมาณราคาอาคารก่อสร้าง ขอมแซมภายใน ภายนอกอาคาร และเปลี่ยนคูน้ำภายในห้องน้ำ อาคาร 5 กฟอ.2

สถานที่ก่อสร้าง กฟอ.2

หน่วยงานเจ้าของโครงการ แผนกโยธา กองก่อสร้างระบบไฟฟ้าและงานโยธา การไฟฟ้าส่วนภูมิภาค เขต 2

ประมาณราคาเมื่อวันที่

ลำดับที่	รายการ	จำนวน	หน่วย	ราคาวัสดุของ		ค่าแรงงาน		ค่าวัสดุและแรงงาน รวมเป็นเงิน (บาท)	หมายเหตุ
				ราคาต่อหน่วย (บาท)	จำนวนเงิน (บาท)	ราคาต่อหน่วย (บาท)	จำนวนเงิน (บาท)		
1	งานพื้น - รื้อถอนกระเบื้องพื้น (ภายใน) - พื้นปูนกระเบื้องแกรนิตโต้ ขนาด 0.60 x 0.60 ม.	128.68	ตร.ม.			50.00	6,434.00	6,434.00	
		128.68	ตร.ม.	314.89	40,520.05	222.00	28,566.96	69,087.01	
2	งานทาสี - บันไดรองพื้นปูนเก่า - ทาสีภายในทั้งหมด	242.20	ตร.ม.	45.00	10,899.00	34.00	8,234.80	19,133.80	
		242.20	ตร.ม.	55.00	13,321.00	34.00	8,234.80	21,555.80	
3	งานรื้อถอนสุขภัณฑ์ - รื้อถอนโถส้วม - รื้อถอนอ่างล้างหน้า	2.00	ชุด			180.00	360.00	360.00	
		2.00	ชุด			180.00	360.00	360.00	
4	ติดตั้งสุขภัณฑ์ - โถส้วมล้างราบ ชนิดล้างชักน้ำ ติดตั้งพร้อมฝาปิดและอุปกรณ์ - อ่างล้างหน้า (แขวนผนัง)	2.00	ชุด	8,180.00	16,360.00	450.00	900.00	17,260.00	
		2.00	ชุด	3,000.00	6,000.00	450.00	900.00	6,900.00	
<b>ค่าวัสดุและแรงงานเป็นเงิน</b>								<b>141,090.61</b>	

ลงชื่อ.....  
ลงชื่อ.....  
ลงชื่อ.....

ผู้สรุปประมาณการ :  
ผู้ตรวจสอบ :  
หัวหน้าแผนก :

แผนกโยธา กองก่อสร้างระบบไฟฟ้าและงานโยธา  
ฝ่ายวิศวกรรมและบริหาร  
โทร 045-2423-4 ต่อ 10175

32.625

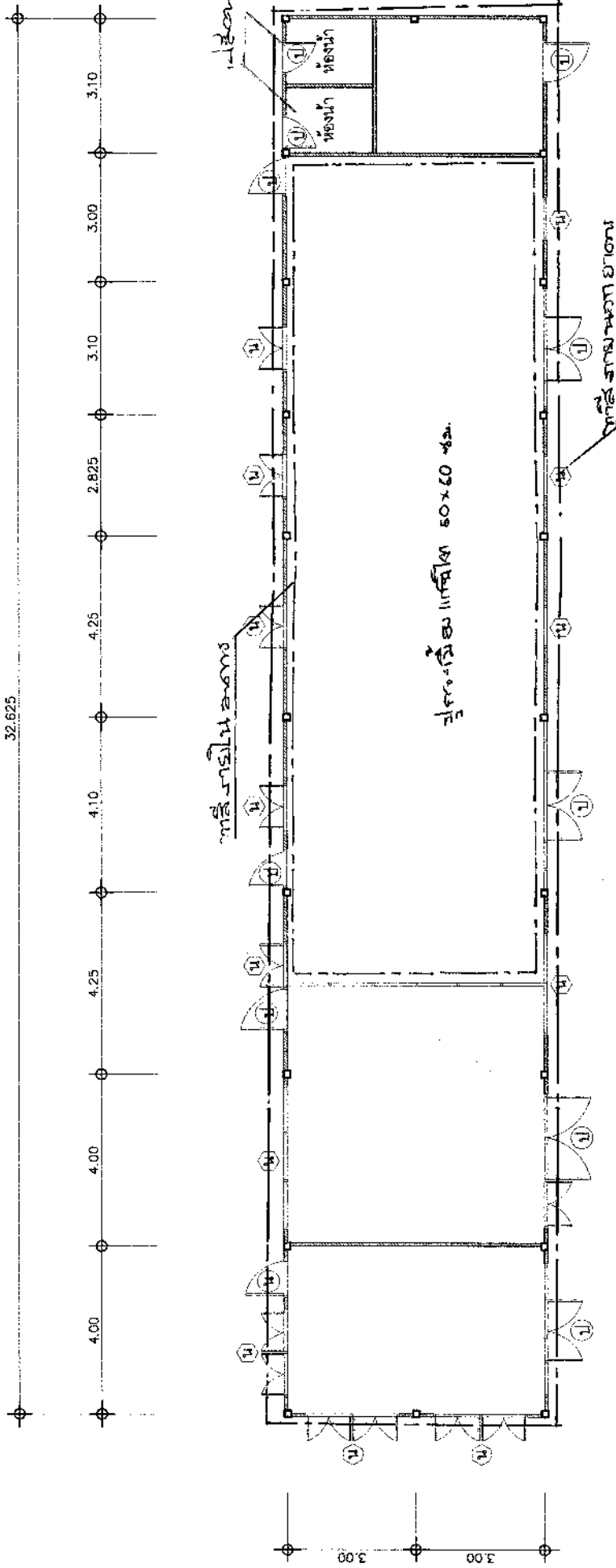

66 | อินฟ้า

ลงชื่อ.....  
 ลงชื่อ.....  
 ลงชื่อ.....

โครงการ/หน่วยงาน	การไฟฟ้าส่วนภูมิภาค	ชื่อแบบ	แบบ
ชื่อโครงการ	แบบอาคาร 5 กฟล.2	ชื่อแบบ	แบบ
ผู้จัดทำ	สถาปนิก	ชื่อแบบ	แบบ
ผู้ตรวจสอบ	สถาปนิก	ชื่อแบบ	แบบ
ผู้ควบคุมงาน	สถาปนิก	ชื่อแบบ	แบบ
ผู้ดำเนินการก่อสร้าง	สถาปนิก	ชื่อแบบ	แบบ
วันที่	สถาปนิก	ชื่อแบบ	แบบ

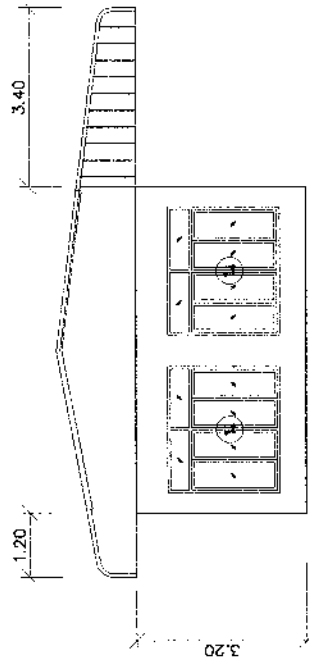

รูปด้าน 2

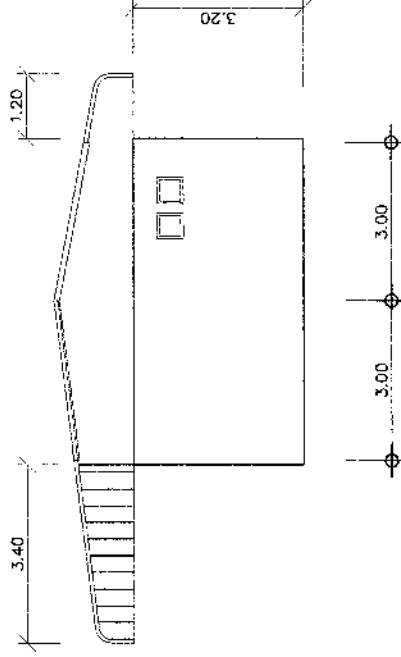

รูปด้าน 3

ชื่อ.....  
 ชื่อ.....  
 ชื่อ.....

โครงการและบริษัท โครงการ	การไฟฟ้าส่วนภูมิภาค	ชื่อแบบ	---
ผู้รับ ผู้รับ	แบบอาคาร 5	ชื่อแบบ	---
ผู้รับ ผู้รับ	ทพ.2	ชื่อแบบ	---
ผู้รับ ผู้รับ	รูปถ่าย 2-3	ชื่อแบบ	---
ผู้รับ ผู้รับ		ชื่อแบบ	---

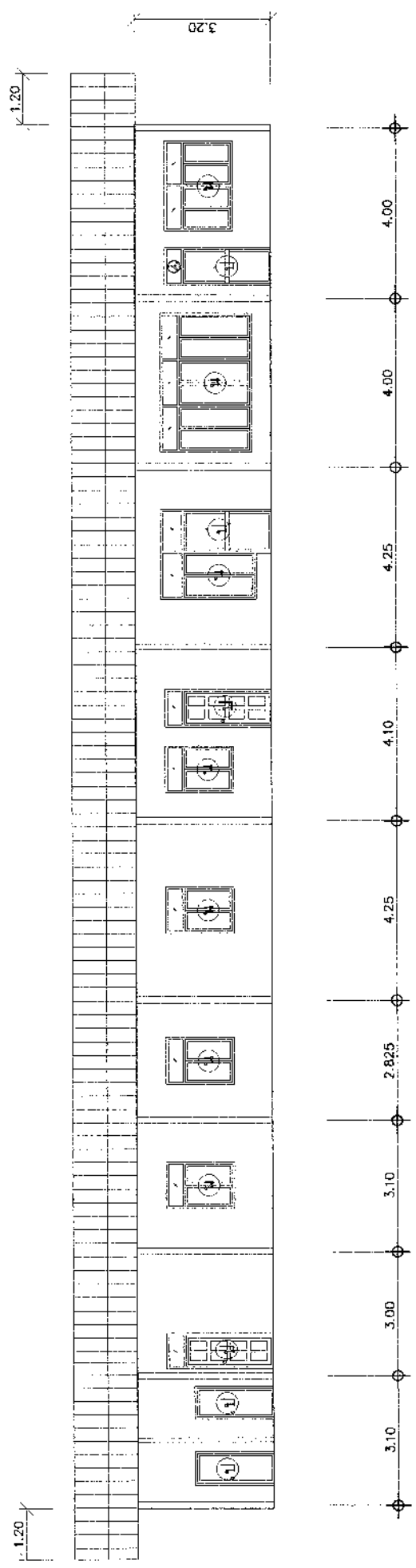

รูปด้าน 4

ลงชื่อ.....  
 ลงชื่อ.....  
 ลงชื่อ.....

โครงการและวันที่ โครงการ	การไฟฟ้าส่วนภูมิภาค	โน้ตหมาย ประเภทโครงการ
ผู้เขียน ผู้ตรวจ ผู้ควบคุม ผู้ควบคุม ผู้ควบคุม	แบบอาคาร 5 กฟผ.2	วันที่จัดทำ วันที่ วันที่ วันที่
ผู้ควบคุมอาคาร 2 กฟผ. 2 .....	รูปด้าน 4	แบบสถาปัตย์ วันที่ 4 พฤศจิกายน 4. พศ.

1.20

1.20

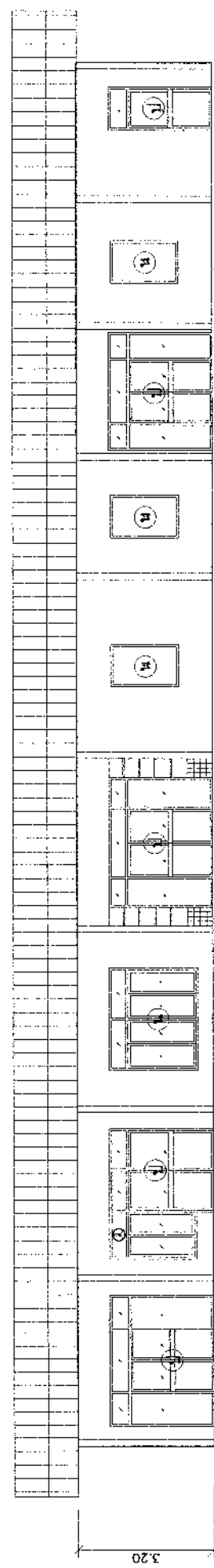

3.20



# รูปดำน 1

ลงชื่อ..... *[Signature]*  
 ลงชื่อ..... *[Signature]*  
 ลงชื่อ..... *[Signature]*

โครงการสร้างและบริหารโครงการ	การไฟฟ้าส่วนภูมิภาค	ให้เหตุผล ตามระเบียบ
ผู้เขียน ผู้ตรวจสอบ ผู้ร่าง ผู้ควบคุมงาน ผู้ดำเนินการ ผู้อนุมัติ	แบบอาคาร 5 ภาพ 2	พิจารณา พิจารณา พิจารณา พิจารณา พิจารณา พิจารณา
ผู้ควบคุมงาน ผู้ควบคุมงาน ผู้ควบคุมงาน	พื้นที่ 1	แบบที่ 2 ของอาคาร 4 ชั้น



3.2.2 แต่งตั้งคณะกรรมการตรวจรับพัสดุ ประกอบด้วย

- |                                     |               |               |
|-------------------------------------|---------------|---------------|
| 1) นายชีมายู พิมพ์พรรค              | ร.ร.ย.ฉ.2     | ประธานกรรมการ |
| 2) นายพิชิต ศรีสะอาด                | พชน.9.กรย.ฉ.2 | กรรมการ       |
| 3) ว่าที่ร้อยตรี สรรเพชญ์ สุ่มมาตย์ | ชผ.จร.กรย.ฉ.2 | กรรมการ       |

3.3 แต่งตั้งผู้ควบคุมงาน

- 1) นายปิยะณัฐ มาประสพ ตำแหน่ง พชง.5 ผยธ.กรย.ฉ.2

3.4 ให้ ผยธ.กรย.ฉ.2 ดำเนินการจัดจ้างตาม พ.ร.บ. จัดซื้อจัดจ้างและการบริหารพัสดุภาครัฐ พ.ศ. 2560 และระเบียบ/ข้อบังคับ อื่นๆ ที่เกี่ยวข้อง

จึงเรียนมาเพื่อโปรดพิจารณาอนุมัติ ตามข้อ 3.1 - 3.3 และแจ้งส่วนเกี่ยวข้องตามข้อ 3.4 พร้อมนี้ได้แนบเอกสารรูปแบบแปลน, ประมาณการมาเพื่อประกอบการพิจารณาด้วยแล้ว

ที่ ฉ.2 กรย.(ยธ) - ๑๗/๒๕๖๗

เรียน ร.ร.ย.ฉ.2., พชน.9.กรย.ฉ.2.,  
ผผ.ยธ.กรย.ฉ.2.,ผผ.จร.กรย.ฉ.2.,  
ผผ.จส.กรย.ฉ.2

- อนุมัติตามเสนอ
- ส่วนเกี่ยวข้องดำเนินการต่อไป

(นายชีมายู พิมพ์พรรค)  
ร.ร.ย.ฉ.๒ รักษาการแทน อ.ร.ย.ฉ.๒

(นายสุระชัย ห้วยทราย)  
ผผ.ยธ.กรย.ฉ.2