



**การไฟฟ้าส่วนภูมิภาค**  
PROVINCIAL ELECTRICITY AUTHORITY

จาก คณะกรรมการกำหนดราคากลาง ถึง ผจก.กฟส.อ.บ้านโฮ้ง  
 เลขที่ น.1บส.(กป.) วันที่  
 เรื่อง ขออนุมัติราคากลาง งานจ้างเหมาก่อสร้างระบบไฟฟ้า (เฉพาะค่าแรง วงเงินไม่เกิน 5 แสนบาท)  
 ชื่องานขยายเขตฯ ขยายเขตฯ บ.เวียงหนองล่อง (นายรัช) หมายเลขงาน WBS : C-65-A-BAHCM.0027.01.1

เรียน ผจก.กฟส.อ.บ้านโฮ้ง ผ่าน ทผ.กป.กฟส.อ.บ้านโฮ้ง

ตามบันทึกที่ ผอ.ย.178/2555 ลว. 17 พ.ค.2555 อนุมัติแนวทางปฏิบัติ ในการดำเนินการจัดทำราคากลางงานก่อสร้าง ตามหลักเกณฑ์การคำนวณราคากลางงานก่อสร้าง ของทางราชการตามมติ คณะรัฐมนตรี เมื่อวันที่ 13 มี.ค. 2555 และ อนุมัติ ผวก.ลว. 15 พ.ค. 2556 ต่อท้ายบันทึกที่ กจร.(จส) - 123/2556 ลว. 14 พ.ค. 2556 อนุมัติหลักเกณฑ์ การคำนวณราคากลางสำหรับงานจ้างเหมาก่อสร้างระบบไฟฟ้า กรณีจ้างเหมาเฉพาะค่าแรง กำหนดสูตร ในการคิดคำนวณราคากลาง ไว้ดังนี้

$$\text{ราคากลาง} = (\text{ค่างานต้นทุน} \times \text{ค่า Factor F}) = (\text{ต้นทุนค่าแรงงาน} \times \text{ค่า Factor F})$$

ตามหนังสือกรมบัญชีกลาง ด่วนที่สุด เลขที่ กค. 0405.3/ว.364 ลว. 15 ก.ย. 2559 แจ้งเปลี่ยนแปลงอัตราดอกเบี้ยเงินกู้ จากเดิมร้อยละ 7 ต่อปี เป็นร้อยละ 6 ต่อปี จึงเห็นควรปรับปรุงค่าตาราง Factor F งานก่อสร้างอาคารแทนตารางที่ใช้อยู่เดิม โดยให้ส่วนราชการและรัฐวิสาหกิจทุกแห่งทราบและถือปฏิบัติเพื่อให้เหมาะสมกับอัตราค่าแรงขั้นต่ำ 300 บาทต่อวัน ทั้งประเทศ และสภาวะ การก่อสร้างที่เป็นอยู่ในปัจจุบัน

คณะกรรมการกำหนดราคากลางได้พิจารณาแล้ว เพื่อให้การกำหนดราคากลาง ในการจ้างเหมาก่อสร้างระบบไฟฟ้า (กรณีจ้างเหมาเฉพาะค่าแรง) วงเงินไม่เกิน 5 แสนบาท เป็นไปด้วยความเรียบร้อย สอดคล้องกับมติคณะรัฐมนตรี เห็นควรนำเสนอขออนุมัติราคากลางในการจ้างเหมาก่อสร้างระบบไฟฟ้า ชื่องานขยายเขต ขยายเขตฯ บ.เวียงหนองล่อง (นายรัช) หมายเลขงาน WBS : C-65-A-BAHCM.0027.01.1

อนุมัติประมาณการที่ : น.1 บส.(บต)559/2565 ลงวันที่ 4 เม.ย. 2565 เลขที่แผนผัง : PB20-011/650061  
 ใบเสร็จรับเงิน/อนุมัติงบเลขที่ น.1 บส.(บต)559/2565 ลงวันที่ 4 เม.ย. 2565

ตามที่คณะกรรมการกำหนดราคากลางฯ เสนอ มีรายละเอียดดังนี้

**เงื่อนไข :**

1. เงินล่วงหน้าจ่าย	0	%	ดอกเบี้ยเงินกู้	6%	ต่อปี
2. เงินประกันผลงานหัก	5	%	ภาษีมูลค่าเพิ่ม(VAT)	7%	
ค่า Factor =	1.2223				
ต้นทุนค่าแรงงาน	16,449.84	บาท			
ราคากลางงานก่อสร้าง	20,106.64	บาท	(	สองหมื่นหนึ่งร้อยหกบาทหกสิบสี่สตางค์	)

ที่ น.๑ (กป) 717/2565  
 คณะกรรมการ,ทผ.กป.  
 อนุมัติและดำเนินการต่อไป  
 ลงชื่อ (นายนิรันดร อภิวงศ์)  
 ตำแหน่ง ผจก.กฟส.อ.บ้านโฮ้ง  
 ๐๕ พ.ค. ๒๕๖๕

จึงเรียนมาเพื่อขอได้โปรดพิจารณาอนุมัติ  
 ลงชื่อ ประธานกรรมการ  
 ( นายวิชัย อินศรี )  
 ตำแหน่ง ทผ.บต.กฟส.อ.บ้านโฮ้ง  
 ลงชื่อ กรรมการ  
 ( นายสุพจน์ เนตรผาบ )  
 ตำแหน่ง ชผ.กป.กฟส.อ.บ้านโฮ้ง  
 ลงชื่อ กรรมการ  
 ( นายธนิศย์ อุ่นนันทภาค )  
 ตำแหน่ง พชง.6 ผจก.กฟส.อ.บ้านโฮ้ง

แบบฟอร์มการคำนวณราคากลางงานจ้างเหมาระบบไฟฟ้า(เฉพาะค่าแรง)

การคำนวณราคากลางบ้าน

ขยายเขตฯ บ.เวียงหนองล่อง (นายธวัช)

ตามอนุมัติที่ น.1 บช.(บต)559/2565

4 เม.ย. 2565

C-65-A-BAHCM.0027.01.1

โครงข่าย 8004082868

เงินล่วงหน้าจ่าย.....0.....%

เงินประกันผลงานหัก.....5.....%

ใช้ Factor = 1.2223

ลำดับ	รายการ	จำนวน	หน่วย	ค่าแรงตาม ประมาณการ 100%	ค่าแรงตาม ประมาณการ 80%	ราคากลาง ประมาณการ x.(Factor).	ราคากลาง ต่อหน่วย
	<b>1.แผนกติดตั้งแรงต่ำภายนอก</b>						
1.1	ติดตั้งสายอลูมิเนียมตีเกลียวหุ้มฉนวน 50 ต.มม.	300	เมตร	672.30	537.84	657.40	2.19
1.2	ติดตั้งคอนเนคเตอร์เข้าปลายขนาด 50-70 ต.มม.	16	อัน	2,160.00	1,728.00	2,112.13	132.01
1.3	ชุดหลุมฝังสมอบก	4	อัน	6,420.00	5,136.00	6,277.73	1,569.43
1.4	ติดตั้งก้านสมอบก	4	อัน	260.00	208.00	254.24	63.56
1.5	ประกอบชุดกราวด์	1	ชุด	470.00	376.00	459.58	459.58
1.6	ติดตั้งแร่ 2 x 200 มม.	10	ก้าน	1,350.00	1,080.00	1,320.08	132.01
1.7	ชุดหลุมปักเสา ขนาด 9 เมตร	6	ตัน	7,860.00	6,288.00	7,685.82	1,280.97
1.8	เทคอนกรีตโคนเสา	0.60	ลบ.ม.	1,245.00	996.00	1,217.41	2,029.02
1.9	ติดตั้งล่อฟ้าแรงต่ำขนาด 250 - 500 V. 2.5 - 5.0 kA	1	ชุด	125.00	100.00	122.23	122.23
<b>รวมเป็นเงินทั้งสิ้น</b>				20,562.30	16,449.84	20,106.64	

หมายเหตุ : ติดตั้งตามแบบเลข PB20-011/650061

จำนวน 1 แผ่น

(นายวิชัย อินทร์)  
หม.บต.กฟส.อ.บ้านโฮ้ง  
ประธานกรรมการ

(นายสุพจน์ เนตรผาบ)  
ชม.กป.กฟส.อ.บ้านโฮ้ง  
กรรมการ

(นายธนิษฐ์ อุন্নนาค)  
พงช.6 ผกป.กฟส.อ.บ้านโฮ้ง  
กรรมการ

ลพ.กว.

เอกสารแนบ ๑



# การไฟฟ้าส่วนภูมิภาค

แผ่นที่ 1/ 1

การไฟฟ้าส่วนภูมิภาค  
PROVINCIAL ELECTRICITY AUTHORITY

## แบบฟอร์มขออนุมัติค่าใช้จ่ายหน้างาน

เรียน ผจก.กฟส.อ.บ้านโฮ่ง

Version 4

ตามที่ กฟส.อ.บ้านโฮ่ง

ได้มอบให้ ผบด.กฟส.อ.บ้านโฮ่ง

ดำเนินการก่อสร้าง

ขยายเขต - บ้านเวียงหนองล่อง(นายวิรัช กุณาศรี)

หมู่ 6 ตำบล วังผาง อำเภอ เวียงหนองล่อง จังหวัด ลำพูน

ในชั้นนี้เห็นควรอนุมัติค่าใช้จ่ายหน้างานในการก่อสร้าง/รื้อถอน ดังรายการต่อไปนี้

PB20-011/650061

แผนก	แรงต่ำ	งบ: ลงทุน			
รายการ	ประมาณการ	%ขออนุมัติ	อนุมัติ	คงเหลือ	
- ค่าแรง (บาท)	20,817	100%	20,817	0	
- ค่าควบคุมงาน (บาท)	6,245	100%	6,245	0	
- ค่าขนส่ง (บาท)	1,518	100%	1,518	0	
- ค่าเบ็ดเตล็ด (บาท)	2,947	100%	2,947	0	
รวม (บาท)	31,527		31,527	0	

จึงเรียนมาเพื่อพิจารณาอนุมัติค่าใช้จ่าย (ค่าแรง+ค่าควบคุมงาน+ค่าขนส่ง+ค่าเบ็ดเตล็ด) รวมเป็นเงินทั้งสิ้น

31,527 (สามหมื่นหนึ่งพันห้าร้อยยี่สิบเจ็ดบาทถ้วน)

โดยให้ ผจก.กฟส.อ.บ้านโฮ่ง

เป็นผู้เบิกและสั่งจ่ายจากเงินรายได้ของ

กฟส.อ.บ้านโฮ่ง

ทั้งนี้หากมีค่าใช้จ่ายในส่วนของผู้ใช้ไฟ ผู้ใช้ไฟต้องชำระค่าใช้จ่ายตามระเบียบหรือได้ปฏิบัติตามข้อตกลงเรียบร้อยแล้วจึงดำเนินการได้

อนุมัติตามเสนอ

ลงชื่อ

ผู้ขออนุมัติ

ลงชื่อ

ผู้อนุมัติ

( นายวิชัย อินศรี )

( นายธีรันดร อภิวงค์ )

ตำแหน่ง

ผบด.กฟส.อ.บ้านโฮ่ง

ตำแหน่ง

ผจก.กฟส.อ.บ้านโฮ่ง

/- 4 เม.ย. / 2565

/- 4 เม.ย. / 2565

ประมาณการค่าใช้จ่ายการก่อสร้างระบบจำหน่าย (แผนกแรงต่ำ)

แผ่นที่ 1/2

เลขที่แผนผัง PB20-011/650061 เขต กพน.1  
 ชื่องาน ขยายเขต - บ้านเวียงหนองล่อง(นายธวัช ฤณาศรี)  
 ชื่องานย่อย LT.

1. การลงทุน	กฟภ.	5. การตัดต้นไม้	ไม่มี
2. ทรัพย์สิน	กฟภ.	6. ระยะทางตัดต้นไม้	0.00 กม.
3. ค่าแรงพาดสาย	กรณีที่ 2	7. ระยะทางนำกลับมาใช้	ไม่มี
4. ค่าแรงอื่นๆ	กรณีที่ 2	8. การขนส่ง	แบบปกติ
		9. ระยะทางขยายเขต	0.13 วงจร-กม.

: DATA DETAIL REPORT

วันที่คำนวณ 04/04/2565 ราคาพัสดุงวดที่ 1/2565 25 ก.พ. 2565 Version 4

ที่	รายละเอียด	รหัส	ก่อสร้าง	รื้อถอน	นำกลับมาใช้
1	POLE,CONCRETE, 9 M.LONG	4	6.00 /	-	-
2	POLE FOUNDATION, 8 M.- 9 M.	35	1.00 /	-	-
3	RACK 2 INST. ON LT. POLE, 0-5 DEGREE	60	2.00 /	-	-
4	RACK 2 INST. ON LT. POLE, DE 50-70 SQ.MM.	63	2.00 /	-	-
5	RACK 2 INST. ON LT. POLE, DDE 50-70 SQ.MM.	66	3.00 /	-	-
6	ANCHOR GUY, GY-02, 50 SQ.MM. INSTALL WITH RACK	369	1.00 ✓	-	-
7	ANCHOR GUY, GY-02, 50 SQ.MM. INSTALL WITHOUT RACK ON LT. POLE	370	3.00 /	-	-
8	CABLE,AL,COMPACT STRANDED,PVC-INSULATED,750 V. 75 DEG.C, 50 SQ.MM. TIS.293	450	270.00 /	-	-
9	CONNECTOR,COMPRESSION,H-TYPE,MAIN AL 50-95 SQ.MM.,TAP AL. OR CU. 50-95 SQ.MM.	533	2.00 /	-	-
10	LT. LIGHTNING ARRESTER, FOR 2 W	555	1.00 /	-	-
11	TIE WIRE,AL 4 mm.	657	-0.26 /	-	-
12	WELDING POWDER, ST. WIRE 50 SQ.MM. TO GD	1010220123	-3.00 /	-	-
13	COVERED TIE WIRE.,AL. 4.0 MM.	1020200003	9.00 /	-	-
14	CONDUIT,PVC,RIGID,DIA. 20x2500 mm.TIS.216	1080040001	1.00 /	-	-
15	WELDING POWDER, ST. WIRE 50 SQ.MM. TO GD	9090011007	3.00 /	-	-

ผู้สำรวจ นาย มนัสชัย กองระบาง

ผู้ประมาณการ นาย กฤษฎา สมชาย

ผู้ตรวจสอบ นายวิชัย อินศรี

ประมาณการค่าใช้จ่ายการก่อสร้างระบบจำหน่าย (แผนกแรงต่ำ)

แผ่นที่ 2/ 2

เลขที่แผนผัง PB20-011/650061 เขต กพน.1  
 ชื่องาน ขยายเขต - บ้านเวียงหนองล่อง(นายธวัช ฤณาศรี)  
 ชื่องานย่อย LT.

1. การลงทุน	กฟภ.	5. การตัดต้นไม้	ไม่มี
2. ทรัพย์สิน	กฟภ.	6. ระยะทางตัดต้นไม้	0.00 กม.
3. ค่าแรงพาดสาย	กรณีที่ 2	7. ระยะทางนำกลับมาใช้	ไม่มี
4. ค่าแรงอื่นๆ	กรณีที่ 2	8. การขนส่ง	แบบปกติ
		9. ระยะทางขยายเขต	0.13 วงจร-กม.

: DATA DETAIL REPORT

วันที่คำนวณ 04/04/2565 ราคาพัสดุดวดที่ 1/2565 25 ก.พ. 2565 Version 4

ที่	รายละเอียด	รหัส	ก่อสร้าง	รื้อถอน	นำกลับมาใช้
-----	------------	------	----------	---------	-------------

**ประมาณการค่าใช้จ่ายการก่อสร้างระบบจำหน่าย (แผนกแรงต่ำ)**

แผ่นที่ 1/ 2

เลขที่แผนผัง PB20-011/650061      เขต กพน.1  
 ชื่องาน ขยายเขต - บ้านเวียงหนองล่อง(นายธวัช ภูนาศรี)  
 ชื่องานย่อย LT.

วันที่คำนวณ:04/04/2565 (Version 4)

New Material(งานติดตั้ง-วัสดุใหม่)

ที่	รายละเอียด	รหัสวัสดุ	จำนวน/หน่วย	ค่าวัสดุ	ค่าแรง
<b>*** New Material(งานติดตั้ง-วัสดุใหม่) ***</b>					
<b>** Conductor&amp;Accessory **</b>					
1.	CABLE,AL,COMPACT STRANDED,PVC-INSULATED,750 V. 75 DEG.C, 50 SQ.MM. TIS.293	1020070002	300.00 M.	8,850.00	672.30
2.	TAPE,ELECTRICAL,PVC.PLASTIC,OUTDOOR TYPE,ROLL SIZE 0.18X19X10,000 MM. TIS.386	1020180001	6.00 ROLL	33.66	
3.	TAPE,ARMOR,AL 1x10 mm.	1020200000	0.24 KG.	44.16	
4.	COVERED TIE WIRE.,AL. 4.0 MM.	1020200003	9.00 M	67.77	
5.	CONNECTOR,DEAD END,AL 50-70 sq.mm.	1020310001	16.00 PCS.	294.40	2,160.00
6.	CONNECTOR,COMPRESSION,H-TYPE,MAIN AL 50-95 SQ.MM.,TAP AL. OR CU. 50-95 SQ.MM.	1020320003	9.00 PCS.	71.37	
7.	คอมปาวด์ช่วยการสัมผัสทางไฟฟ้า	9090010035	0.09 KG.	14.04	
<b>** Guying **</b>					
8.	ANCHOR,PLATE,REINFORCED CONCRETE 550X550X150 MM.	1000040001	4.00 EACH	824.00	6,420.00
9.	WIRE,STEEL STRANDED 50/7 sq.mm.TIS.404	1010100004	69.00 M.	2,235.60	
10.	ROD,ANCHOR,ROUND EYE M.16, 2,000 mm.LONG	1010210000	4.00 SET	840.00	260.00
11.	ANGLE GUY ATTACHMENT 30 DEGREE.	1010210300	4.00 PCS.	116.00	
12.	THIMBLE,GUY,FOR STEEL WIRE 50-95 sq.mm.	1010210304	4.00 PCS.	30.64	
13.	ROD,GROUND,60x60x5 mm. 2 m.LONG	1010220002	1.00 SET	448.00	470.00
14.	CLAMP,SINGLE U-BOLT,M.8 (WIRE ROPE CLIP)	1010230000	24.00 SET	179.28	
15.	CONDUIT,PVC,RIGID,DIA. 20x2500 mm.TIS.216	1080040001	2.00 EACH	52.00	
16.	WELDING POWDER, ST. WIRE 50 SQ.MM. TO GD	9090011007	3.00 EA	309.00	255.00
<b>** Hardware **</b>					
17.	BOLT,MACHINE M.16x170 mm.	1010110201	6.00 SET	137.40	
18.	BOLT,MACHINE M.16x200 mm.	1010110202	11.00 SET	275.00	
19.	WASHER,PLAIN,SQUARE,LARGE 52x52x4.5 mm.HOLE DIA. 18 MM. TIS.258	1010180100	9.00 PCS.	41.13	
<b>** Insulator **</b>					
20.	INSULATOR,SPOOL,TYPE B (CLASS 53-2) TIS.227	1030030000	20.00 PCS.	424.00	
21.	INSULATOR,STRAIN,TYPE A (CLASS 54-1) TIS.280	1030030100	4.00 PCS.	122.80	

**ประมาณการค่าใช้จ่ายการก่อสร้างระบบจำหน่าย (แผนกแรงต่ำ)**

แผ่นที่ 2/ 2

22. RACK,SECONDARY,MEDIUM PRESSED STEEL 2X200 mm.(2x8")	1030130000	10.00 EACH	1,140.00	1,350.00
<i>** Pole&amp;Stub **</i>				
23. POLE,CONCRETE, 9 M.LONG	1000010002	6.00 EACH	12,396.00	7,860.00
24. CONCRETE 1/3/5	9090010025	0.60 CU.M.	1,260.00	1,245.00
<i>** Transformer **</i>				
25. LIGHTNING ARRESTER 250-500 V. 2.5-5.0 kA.	1040000300	1.00 SET	161.00	125.00
รวมเงิน (ค่าวัสดุ,ค่าแรง) ของงานติดตั้งโดยใช้วัสดุใหม่(บาท)			30,367	20,817
รวมเงิน (ค่าวัสดุ,ค่าแรง) ของงานก่อสร้าง (CONSTRUCTION) (บาท)			30,367	20,817
ค่าควบคุมงาน	30.00 % ของค่าแรง	(	20,817 )	6,245
ค่าขนส่ง	5.00 % ของค่าวัสดุ	(	30,367 )	1,518
ค่าเบ็ดเตล็ด	5.00 % ของค่าใช้จ่ายทั้งหมด	(	58,948 )	2,947
ค่าดำเนินการ	5.00 % ของค่าใช้จ่ายรวมทั้งหมด	(	61,895 )	3,095
รวมเป็นเงินทั้งสิ้น (ค่าวัสดุ+ค่าแรง+ค่าควบคุมงาน+ค่าขนส่ง+ค่าเบ็ดเตล็ด+ค่าดำเนินการ) ของงานก่อสร้าง (บาท)				64,989

**หมายเหตุ 1.ใช้ ราคามาตรฐานวัสดุ กฟภ. ประจำงวดวันที่ 25 ก.พ. 2565**

2.จำนวนเงินดังกล่าวเป็นราคาต้นทุนเท่านั้น กรณีของงานที่ก่อสร้างแล้วเสร็จทรัพย์สินเป็นของผู้ใช้ไฟ การคิดกำไรให้ดูจากรายงานสรุปค่าใช้จ่าย ในการประมาณการฯ และ รายงานแสดงรายละเอียดการคิดกำไรขั้นต้น

ผู้สำรวจ : นาย มนัสชัย กองระบาง  
 ผู้ประมาณการ : นาย กฤษฎา สมชาย  
 ผู้ตรวจสอบ : นายวิชัย อินศรี

สรุปค่าใช้จ่ายในการประมาณการก่อสร้างระบบจำหน่าย

แผ่นที่ 1

งานที่ PB20-011/650061 เขต กพน.1 ภาคเหนือ  
ชื่องาน ขยายเขต - บ้านเวียงหนองล่อง(นายธวัช กุณาศรี)  
ที่อยู่ 150 ตรอก - หมู่ 6 ซอย - หมู่บ้าน เวียงหนองล่อง  
ถนน - ตำบล วังผาง อำเภอ เวียงหนองล่อง จังหวัด ลำพูน เบอร์โทรศัพท์ -

Version 4

\*\*\* ค่าใช้จ่ายที่ กฟภ.ลงทุน \*\*\*

1 แรงต่ำ		64,989.00 บาท
	รวมเงิน	<u>64,989.00 บาท</u>



## สรุปค่าใช้จ่ายในการประมาณการก่อสร้างระบบจำหน่าย

แผ่นที่ 2

งานที่ PB20-011/650061 เขต กฟน.1 ภาคเหนือ  
ชื่องาน ขยายเขต - บ้านเวียงหนองล่อง(นายธวัช กุณาศรี)  
ที่อยู่ 150 ตรอก - หมู่ 6 ซอย - หมู่บ้าน เวียงหนองล่อง  
ถนน - ตำบล วังผาง อำเภอ เวียงหนองล่อง จังหวัด ลำพูน เบอร์โทรศัพท์ -

---

Version 4

**หมายเหตุ** ยังไม่รวมค่าธรรมเนียมต่างๆ ขอให้คิดค่าธรรมเนียมตามระเบียบของ กฟผ. ที่กำหนด นอกโปรแกรมประมาณการฯ

**ผู้สำรวจ** นาย มนัสชัย กองระบาง

**ผู้ประมาณการ** นาย กฤษฎา สมชาย

**ผู้ตรวจสอบ** นายวิชัย อินศรี

## สรุปค่าใช้จ่ายในการประมาณการก่อสร้างระบบจำหน่าย

แผ่นที่ 3

งานที่ PB20-011/650061 เขต กพน.1 ภาคเหนือ

Version 4

ชื่องาน ขยายเขต - บ้านเวียงหนองล่อง(นายธวัช ภูณาศรี)

ที่อยู่ 150 ตรอก - หมู่ 6 ซอย - หมู่บ้าน เวียงหนองล่อง

ถนน - ตำบล วังผาง อำเภอ เวียงหนองล่อง จังหวัด ลำพูน เบอร์โทรศัพท์ -

---

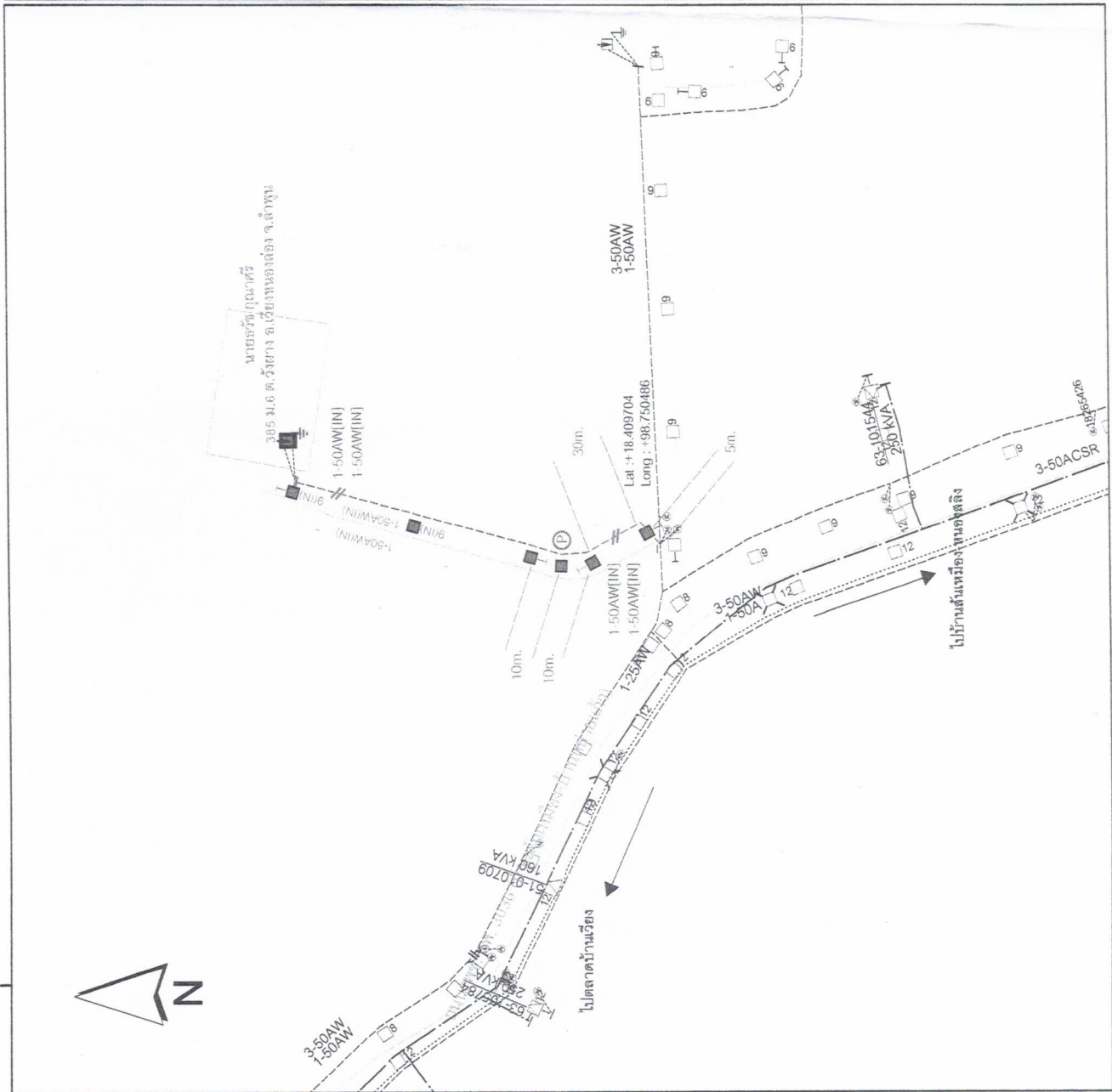

สัญลักษณ์	รายการ	จำนวน
■	เสาตอมกรัด ..... 9 ..... เมตร	..... 6 .....
Ⓟ	ท่อนคอนกรีต .....	..... 1 .....
□	เสาติดโคมไฟถนน .....	..... 1 .....
—	สายแรงสูง 115 KV ชนิด .....	..... ม. ....
—	สายแรงกลาง 22.33 KV ชนิด .....	..... ม. ....
—	สายแรงต่ำ ชนิด ..... 50AW .....	..... 135 .....
→	สมอบท ..... LT .....	..... 4 .....
≡	ล่อฟ้า ..... LT .....	..... 1 .....
⊥	สายต่อลงดิน ..... LT .....	..... 1 .....
⌋	Disconnecting Switch .....	..... ชุด .....
⌋	Load Break SF6 .....	..... ชุด .....
⌋	Load Break .....	..... ชุด .....
⌋	Dropout Fuse .....	..... ชุด .....
△	หม้อแปลง .....	..... เครื่อง .....
+	Capacitor .....	..... ชุด .....
R	Recloser .....	..... ชุด .....



## การไฟฟ้าส่วนภูมิภาค

### Esrith PEA Generate TitleBox

กฟส.อบ้านโฮ้ง - ขย.เวียงหนองล่อง ม.6 ต.เวียง อ.เวียงหนองล่อง

จ.ลำพูน

นายธวัช กุณาศรี ..... ผู้ขอ

ผู้ว่าการ.....

ผู้เขียน ..... ผู้ตรวจ ..... วิศวกร ..... หัวหน้าแผนก ..... ผู้อำนวยการกอง/หมอก. .... ผู้ควบคุมผู้ว่าการเขตฝ่าย .....	ไร่แทนแบบ ..... ถูกแทนด้วยแบบ ..... พิมพ์เมื่อวันที่ 30 มีนาคม 2565 แก้แบบวันที่ ..... มีดังนี้ ..... มาตรการอื่น 1.2.000
รองผู้ว่าการ ..... แบบเลขที่ PB20-011/650061 แผ่นที่ 1 ..... ของจำนวน 1 ..... แผ่น	