



การไฟฟ้าส่วนภูมิภาค
PROVINCIAL ELECTRICITY AUTHORITY

จาก ฝปบ.(น1)

ถึง กพน.1

เลขที่ น.1กบช.(ตบ.)1872/2564

วันที่ 04 มิถุนายน 2564

เรื่อง อนุมัติแผนงานตัด-ลิตรอนกิ่งไม้ใกล้แนวระบบจำหน่ายแรงดันนอกไลน์แรงสูง นอกแผนงาน ประจำปี 2564 ของ กฟส.อ.ลี้

เรียน ผชก.(น1)

๑. เรื่องเดิม

ตามหนังสือ กฟส.อ.ลี้ เลขที่ น.1 กฟส.อ.ลี้(กป.) 911/2564 ลงวันที่ 27 พฤษภาคม 2564 เรื่อง ขออนุมัติแผนงานตัด-ลิตรอนกิ่งไม้แรงดันนอกแรงสูง ของ กฟส.อ.ลี้ ประจำปี 2564

๒. ข้อเท็จจริง

กฟส.อ.ลี้ ได้จัดส่งหนังสือ เพื่อขออนุมัติแผนงานตัด-ลิตรอนกิ่งไม้ ใกล้แนวระบบจำหน่ายแรงดันนอกไลน์แรงสูง นอกแผนงาน ประจำปี 2564 ในพื้นที่ กฟส.อ.ลี้ จำนวน 7 แผนงาน ระยะทางที่ทำแผน 71.00 กม.

๓. ข้อพิจารณา

ฝปบ.(น1)ได้พิจารณาแล้ว เพื่อให้เกิดความมั่นคงในการจ่ายไฟ และเป็นการป้องกันความเสียหายที่จะเกิดกับระบบไฟฟ้า และลดสถิติกระแสไฟฟ้าขัดข้องสาเหตุจากต้นไม้ จึงเห็นควรอนุมัติแผนงานตัด-ลิตรอนกิ่งไม้แรงดันนอกไลน์แรงสูง นอกแผนงาน ของ กฟส.อ.ลี้ ประจำปี 2564 รายละเอียดดังนี้

3.1 อนุมัติให้ดำเนินการตามบันทึกเลขที่ น.1 กฟส.อ.ลี้(กป.) 911/2564

3.2 ให้ตัดงบจากศูนย์ต้นทุนของ กฟส.อ.ลี้ และการเปิดใบสั่งให้อ่างอิงตามเอกสารแนบ

3.3 บัญชี ค่าจ้างเหมาตัดต้นไม้ (รหัสบัญชี 53050020)

จะไม่นำมาคำนวณเป็นเกณฑ์ชี้วัดค่าใช้จ่ายดำเนินงานประจำปี 2564

3.4 ให้ทำการสรุปค่าใช้จ่ายจริง และผลการดำเนินการ (แนบรูปภาพก่อน-หลัง ดำเนินการ) แจก ผตบ.กบช.ฝปบ.(น1) เมื่อดำเนินการเรียบร้อยแล้ว

๔. ข้อเสนอ

จึงเรียนมาเพื่อโปรดพิจารณาอนุมัติต่อไป

(นายถิรพงศ์ กษิรวัฒน์)

Issued by: PEA Certification Authority

Digitally Signed by: นายถิรพงศ์ กษิรวัฒน์ Date: 03/06/2564 21:27:16

รฝ.ปบ.(น1)ปฏิบัติงานแทน อฝ.ปบ.(น1)

เรียน ผจก.กฟส.อ.ลี้

อนุมัติ ดำเนินการในส่วนที่เกี่ยวข้องต่อไป

๙

(นายธีรพงศ์ กษิรวัดน์)
รฟ.ปบ.(น1)ปฏิบัติงานแทน ผชก.(น1)
03 มิ.ย. 64

แผนกตรวจสอบและบำรุงรักษาระบบไฟฟ้า
โทร. 10623,10624



การไฟฟ้าส่วนภูมิภาค
PROVINCIAL ELECTRICITY AUTHORITY

จาก ...กฟส.อ.ลี้.....

ถึง กบข.ฝปบ.น.1

เลขที่ ...น.1กฟส.อ.ลี้(กป).๙๑๑.....

วันที่ ๒๗ พ.ค. ๒๕๖๔

เรื่อง ขออนุมัติแผนงานตัด-ลิดรอนกิ่งไม้ แรงต่ำ นอกแรงสูงประจำปี 2564 ของ กฟส.อ.ลี้

เรียน อ.ก.บข.ฝปบ.น.1

กฟส.อ.ลี้..... ขออนุมัติแผนงานตัด-ลิดรอนกิ่งไม้ ประจำปีงบประมาณ 2564 ในพื้นที่ กฟส.อ.ลี้.....จำนวน.....7...แผนงาน รายละเอียดดังนี้

ที่	กฟพ.	จำนวน แผนงาน	ระยะทาง ทั้งหมด (กม.)	ระยะทางที่ทำ แผน (กม.)	ค่าใช้จ่าย (บาท)		ประเภทการ ตัด
					ได้รับ จัดสรร	วงเงินตาม แผน	
1	กฟส.อ.ลี้..... แผนที่1.....	1		10.50		26,666.89	รายปี/ราย ครึ่ง
2	กฟส.อ.ลี้..... แผนที่2.....	1		8.50		28,953.09	รายปี/ราย ครึ่ง
3	กฟส.อ.ลี้..... แผนที่3.....	1		10.00		29,165.38	รายปี/ราย ครึ่ง
4	กฟส.อ.ลี้..... แผนที่4.....	1		12.00		25,866.72	รายปี/ราย ครึ่ง
5	กฟส.อ.ลี้..... แผนที่5.....	1		12.00		26,781.20	รายปี/ราย ครึ่ง
6	กฟส.อ.ลี้..... แผนที่6.....	1		8.50		28,953.09	รายปี/ราย ครึ่ง
7	กฟส.อ.ลี้..... แผนที่7.....	1		9.50		29,736.93	รายปี/ราย ครึ่ง
รวม						169,456.41	

พร้อมได้แนบรายละเอียดแผนงานมาด้วยจำนวน....1....แผน

จึงเรียนมาเพื่อโปรดพิจารณาอนุมัติต่อไป

(นายดวงจันทร์ อินทร)

(..... ผจก.กฟส.อ.ลี้

ผจก.กฟส.อ.ลี้

๒๗ พ.ค. ๒๕๖๔

ส่งผ่านระบบอิเล็กทรอนิกส์แผนก่อสร้างและปฏิบัติการ 17012

ส่งคืนฉบับ

ไม่ส่งคืนฉบับ

วันที่ ๒๗ พ.ค. ๒๕๖๔

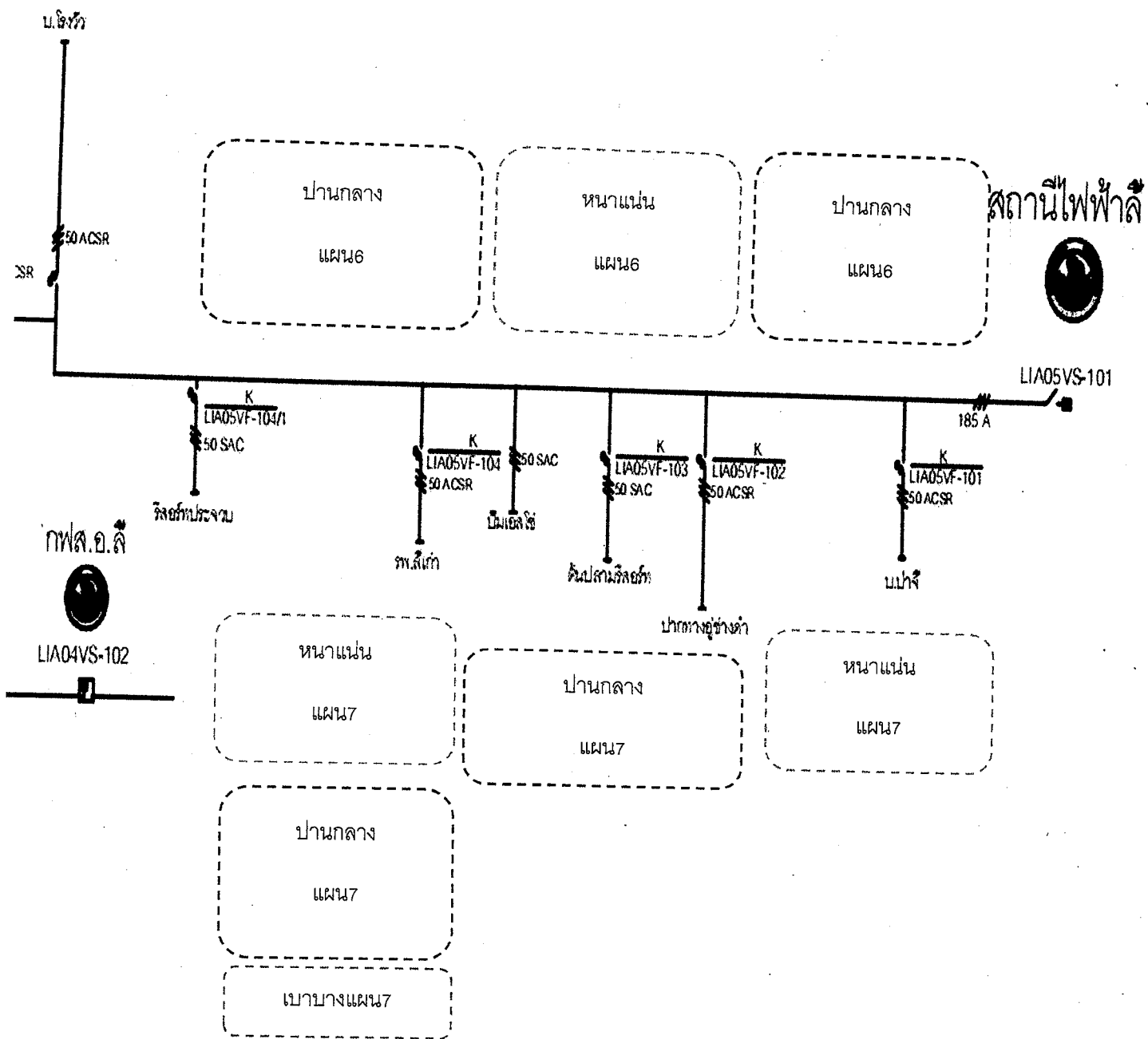

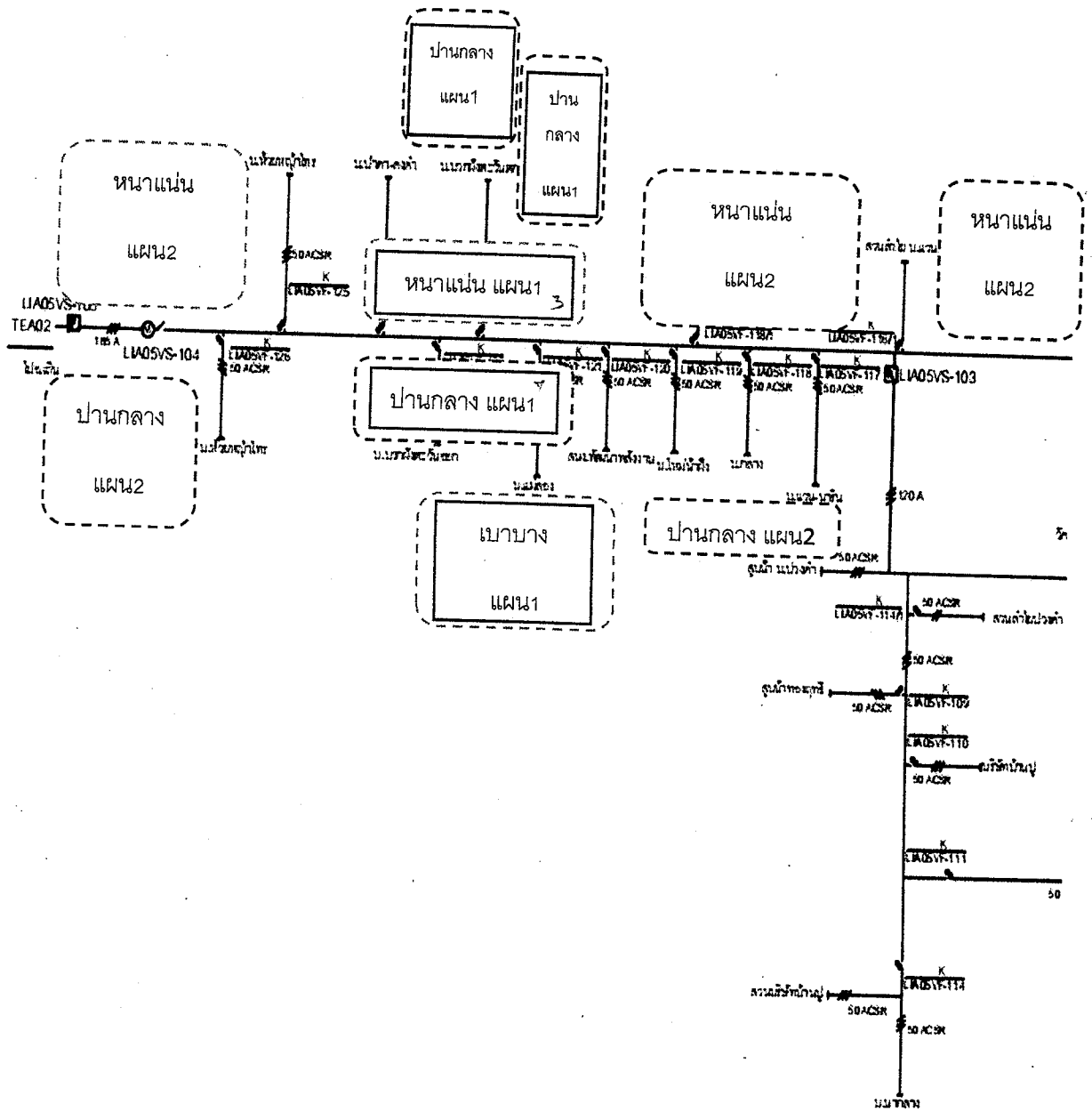

โรงเรียนตำรวจพรเทพศรี

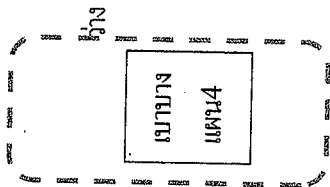

ร.ว.บ้านนาทราย

LB#บ้านนาทราย
LIA02VS-112

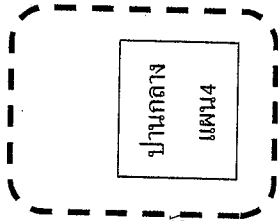
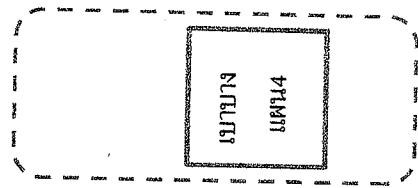

วัดห้วยต้ม

บ้านทอง

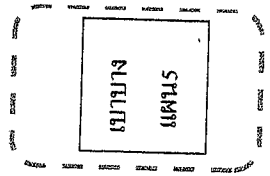

SR6-บ้านนาทรายLIA02VF-122
LIA02VS-111
SHIN-A

